bservatoire Toulouse Métropole

2  
0  
1  
9

# Mémento Métropolitain



*Zooms Communaux*

toulouse  
métropole

en grand !



# MÉMENTO MÉTROPOLITAIN

## Zooms communaux

Aigrefeuille	page 2	Launaguet	page 40
Aucamville	page 4	Lespinasse	page 42
Aussonne	page 6	Mondonville	page 44
Balma	page 8	Mondouzil	page 46
Beaupuy	page 10	Mons	page 48
Beauzelle	page 12	Montrabé	page 50
Blagnac	page 14	Pibrac	page 52
Brax	page 16	Pin-Balma	page 54
Bruguières	page 18	Quint-Fonsegrives	page 56
Castelginest	page 20	Saint-Alban	page 58
Colomiers	page 22	Saint-Jean	page 60
Cornebarrieu	page 24	Saint-Jory	page 62
Cugnaux	page 26	Saint-Orens-de-Gameville	page 64
Drémil-Lafage	page 28	Seilh	page 66
Fenouillet	page 30	Toulouse	page 68
Flourens	page 32	Tournefeuille	page 70
Fonbeuzard	page 34	L'Union	page 72
Gagnac-sur-Garonne	page 36	Villeneuve-Tolosane	page 74
Gratentour	page 38		



# TOULOUSE MÉTROPOLE

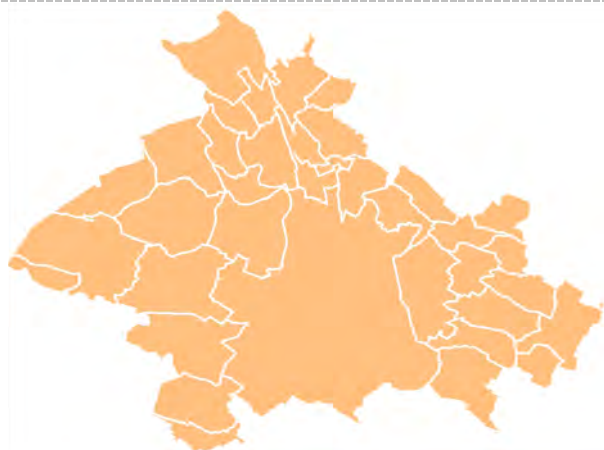

## Population et territoire

<b>Population</b> , en 2016, hab <sup>(1)</sup>	<b>762 956</b>
- Dont part des moins de 20 ans, en %	23,3
- Dont part des 65 ans ou plus, en %	14,5

## Variation de la population

- Progression 2011-2016, en % <sup>(1)</sup>	6,8
- Nombre de naissances entre le 01/01/2011 et le 01/01/2016	49 797
- Nombre de décès entre 01/01/2011 et le 01/01/2016	21 772
- Nombre de naissances en 2017	9 967
- Nombre de décès en 2017	4 704

## Population et scolarisation, en 2016, nombre<sup>(1)</sup>

- Effectif des 0-2 ans	27 509
- Nombre des 2-5 ans scolarisés	24 551
- Nombre des 6-10 ans scolarisés	39 857
- % d'étudiants (18/29 ans) dans la population totale	11,4

<b>Superficie brute</b> , en ha	<b>45 820</b>
<b>Densité brute de population</b> , en 2016, en hab/ha	<b>16,7</b>
<b>Part des espaces naturels, agricoles et forestiers (NAF)<sup>(9)</sup></b>	<b>42,8</b>

## Économie - Emploi

<b>Nombre d'emplois au lieu de travail</b> , en 2016 <sup>(1)</sup>	<b>451 388</b>
- Dont emplois à temps complet	379 688
- Dont emplois à temps partiel	71 699

<b>Nombre d'actifs résidents<sup>(1)</sup></b>	<b>390 559</b>
en 2016 population active 15-64 ans	

<b>Taux de chômage<sup>(1)</sup></b>	<b>15,3</b>
en 2016 au sens du recensement (RP)	

<b>Nombre d'inscrits Pôle Emploi cat. ABC</b> , en déc. 2018 <sup>(5)</sup>	<b>89 910</b>
hors communes de moins de 5 000 habitants	

<b>% de cadres et prof. supérieures dans la population</b>	<b>14,2</b>
en % de la population de + de 15 ans en 2016 <sup>(1)</sup>	

## Mobilité et déplacements

<b>Nombre d'arrêts de bus</b>	<b>1 524</b>
-------------------------------	--------------

<b>Modes de transport des actifs occupés (15 ans ou +)</b> , en 2016 <sup>(1)</sup>	
- % des actifs occupés utilisant les TC (bus, métro, tram)	19,3
- % des actifs occupés utilisant un véhicule à deux roues	8,1
- % des actifs occupés utilisant la voiture	63,9
- % des actifs occupés utilisant la marche	5,9
- % des actifs occupés sans usage de transport	2,9

## Habitat - Logement - Famille

<b>Logements</b> , nombre total en 2016 <sup>(1)</sup>	<b>420 593</b>
- Solde entre 2011 et 2016, en nombre	39 558
<b>% logt individuel</b> , en % du nombre de rés. principales 2016 <sup>(1)</sup>	<b>32,3</b>
<b>% de propriétaires occupants</b> , en % du nombre de RP 2016 <sup>(1)</sup>	<b>41,9</b>
<b>Nombre moyen d'occupants par logement</b> , 2016 <sup>(1)</sup>	
- Chez les propriétaires (RP), en nombre	2,2
- Chez les locataires (RP), en nombre	1,8
<b>Nombre de transactions immobilières</b> , en 2017 <sup>(2)</sup>	
- Appartements / Maisons	8 736 / 2 359

En % du nombre de ménages, 2016<sup>(1)</sup> :

<b>ménages imposés</b>	<b>56,3</b>
<b>ménages installés depuis - de 2 ans</b>	<b>21,1</b>
<b>ménages disposant d'au moins 1 parking</b>	<b>67,6</b>
<b>ménages de 1 personne</b>	<b>45,6</b>
<b>ménages dont le référent est retraité</b>	<b>19,3</b>
<b>ménages avec famille monoparentale<sup>(10)</sup></b>	<b>18,0</b>

<b>Nombre d'allocataires CAF</b> , 2017 <sup>(4)</sup>	<b>181 066</b>
total hors communes de moins de 10 000 habitants	
<b>Taux de pauvreté 2016</b> , en % <sup>(1)</sup>	<b>15,1</b>

## Services et équipements

<b>Écoles maternelles</b> , 2018	<b>213</b>
<b>Écoles élémentaires</b> , 2018	<b>197</b>
<b>Collèges</b> , 2018	<b>67</b>
<b>Lycées</b> , 2018	<b>66</b>

<b>Nombre d'emplacements terrains de grands jeux</b> , 2018	<b>129</b>
---	------------

<b>Nombre de marchés hebdomadaires</b> , 2018	<b>69</b>
<b>Hypermarchés et Supermarchés<sup>(6)</sup></b> , 2017	<b>15 + 134</b>
<b>Superettes et Commerces alimentaires<sup>(6)</sup></b> , 2017	<b>137 + 283</b>

<b>Nombre Médecins omnipraticiens<sup>(7)</sup></b> , 2018	<b>896</b>
--	------------

## Capacité en hébergement touristique<sup>(8)</sup>, 2019

- Nombre d'hôtels / Nombre de chambres	134 / 7 791
- Nombre de campings / Nombre d'emplacements	2 / 200
- Nombre de villages vacances / Nombre de lits	1 / 160

### Sources

(1) Insee-RP 2016 ; (2) PERVAL 2017 ; (3) CNAM-Insee 2016 ; (4) CNAF-Insee 2017 ; (5) Pôle Emploi 2018 ; (6) SIRENE 2017 ; (7) BPE, 2018 ; (8) INSEE-Tourisme 2019 ; (9) Fichiers fonciers 2016  
Autres sources : Toulouse Métropole et Mairie de Toulouse.  
(10) En % du nombre de "ménages avec famille".

# AIGREFEUILLE



## Population et territoire

<b>Population</b> , en 2016, hab <sup>(1)</sup>	1 256
- Dont part des moins de 20 ans, en %	32,0
- Dont part des 65 ans ou plus, en %	5,3
<b>Variation de la population</b>	
- Progression 2011-2016, en % <sup>(1)</sup>	14,3
- Nombre de naissances entre le 01/01/2011 et le 01/01/2016	75
- Nombre de décès entre 01/01/2011 et le 01/01/2016	6
- Nombre de naissances en 2017	13
- Nombre de décès en 2017	3

## Population et scolarisation, en 2016, nombre<sup>(1)</sup>

- Effectif des 0-2 ans	42
- Nombre des 2-5 ans scolarisés	63
- Nombre des 6-10 ans scolarisés	98
- % d'étudiants (18/29 ans) dans la population totale	5,2

Superficie brute, en ha 460

Densité brute de population, en 2016, en hab/ha 2,7

Part des espaces naturels, agricoles et forestiers (NAF)<sup>(9)</sup> 78,9

## Économie - Emploi

<b>Nombre d'emplois au lieu de travail</b> , en 2016 <sup>(1)</sup>	107
- Dont emplois à temps complet	72
- Dont emplois à temps partiel	35

**Nombre d'actifs résidents**<sup>(1)</sup> 703  
en 2016 population active 15-64 ans

**Taux de chômage**<sup>(1)</sup> 7,3  
en 2016 au sens du recensement (RP)

**Nombre d'inscrits Pôle Emploi cat. ABC**, en déc. 2018<sup>(5)</sup> nc

**% de cadres et prof. supérieures dans la population** 21,8  
en % de la population de + de 15 ans en 2016<sup>(1)</sup>

## Mobilité et déplacements

<b>Nombre d'arrêts de bus</b>	4
<b>Modes de transport des actifs occupés (15 ans ou +), en 2016<sup>(1)</sup></b>	
- % des actifs occupés utilisant les TC (bus, métro, tram)	4,7
- % des actifs occupés utilisant un véhicule à deux roues	3,2
- % des actifs occupés utilisant la voiture	89,0
- % des actifs occupés utilisant la marche	0,6
- % des actifs occupés sans usage de transport	2,5

## Habitat - Logement - Famille

<b>Logements</b> , nombre total en 2016 <sup>(1)</sup>	437
- Solde entre 2011 et 2016, en nombre	60
<b>% logt individuel</b> , en % du nombre de rés. principales 2016 <sup>(1)</sup>	99,3
<b>% de propriétaires occupants</b> , en % du nombre de RP 2016 <sup>(1)</sup>	88,0
<b>Nombre moyen d'occupants par logement</b> , 2016 <sup>(1)</sup>	
- Chez les propriétaires (RP), en nombre	3,0
- Chez les locataires (RP), en nombre	2,6
<b>Nombre de transactions immobilières</b> , en 2017 <sup>(2)</sup>	
- Appartements / Maisons	4 / 5

En % du nombre de ménages, 2016<sup>(1)</sup> :

<b>ménages imposés</b>	nc
<b>ménages installés depuis - de 2 ans</b>	6,8
<b>ménages disposant d'au moins 1 parking</b>	95,9
<b>ménages de 1 personne</b>	12,4
<b>ménages dont le référent est retraité</b>	6,1
<b>ménages avec famille monoparentale</b> <sup>(10)</sup>	7,1

**Nombre d'allocataires CAF**, 2017<sup>(4)</sup> nc

**Taux de pauvreté 2016**, en %<sup>(1)</sup> nc

## Services et équipements

<b>Écoles maternelles</b> , 2018	1
<b>Écoles élémentaires</b> , 2018	1
<b>Nombre de marchés hebdomadaires</b> , 2018	1
<b>Nombre Médecins omnipraticiens</b> <sup>(7)</sup> , 2018	1

### Sources

(1) Insee-RP 2016 ; (2) PERVAL 2017 ; (3) CNAM-Insee 2016 ; (4) CNAF-Insee 2017 ; (5) Pôle Emploi 2018 ; (6) SIRENE 2017 ; (7) BPE 2018 ; (8) INSEE-Tourisme 2019 ; (9) Fichiers fonciers 2016  
Autres sources : Toulouse Métropole et Mairie de Toulouse.  
(10) En % du nombre de "ménages avec famille".

# AIGREFEUILLE

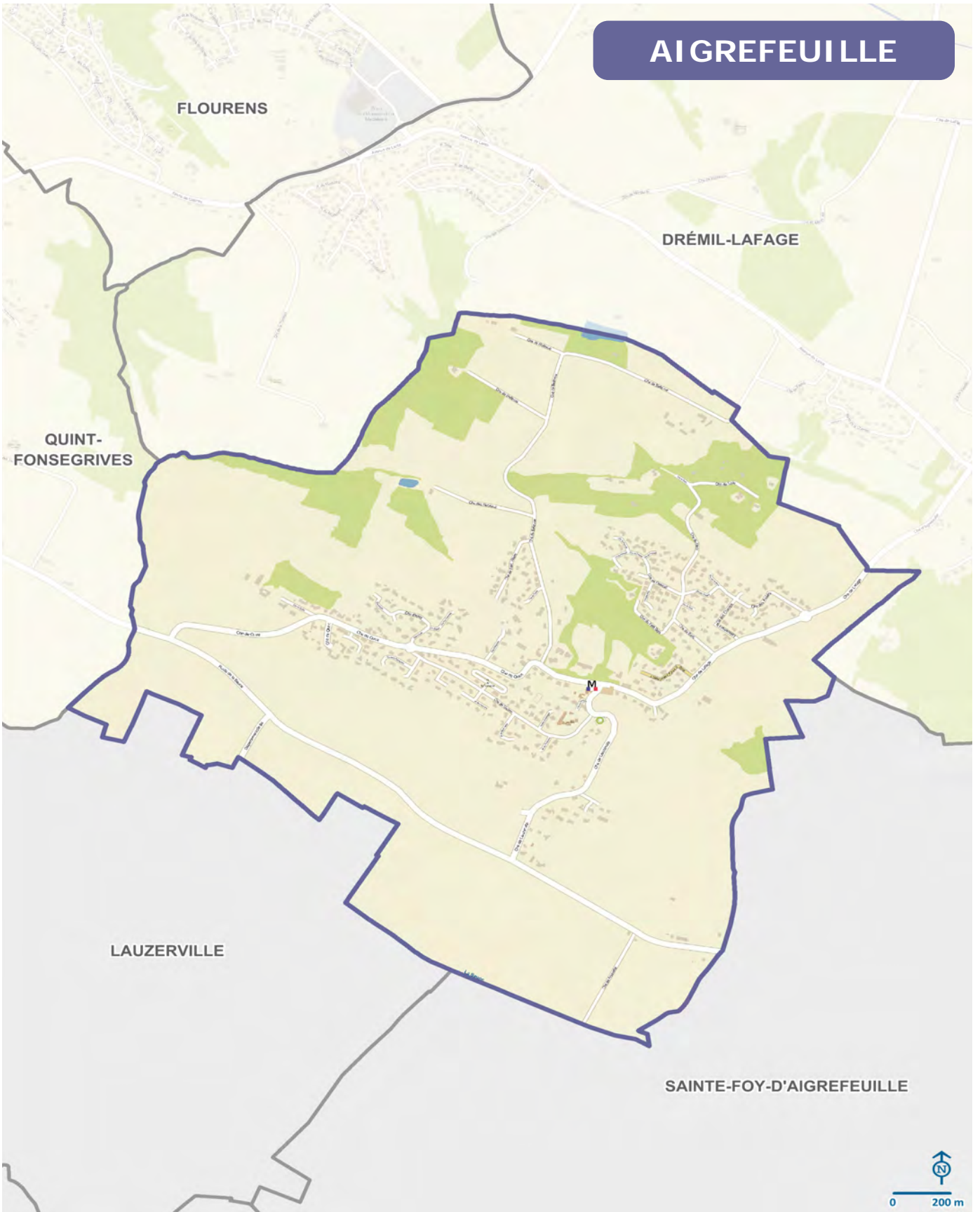

# AUCAMVILLE

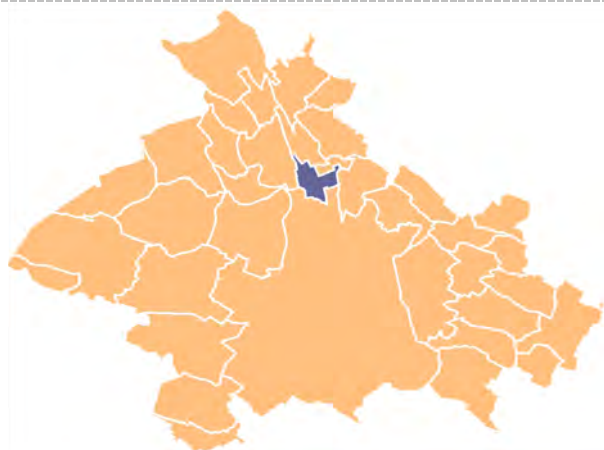

## Population et territoire

<b>Population</b> , en 2016, hab <sup>(1)</sup>	8 413
- Dont part des moins de 20 ans, en %	23,1
- Dont part des 65 ans ou plus, en %	14,2

## Variation de la population

- Progression 2011-2016, en % <sup>(1)</sup>	4,1
- Nombre de naissances entre le 01/01/2011 et le 01/01/2016	645
- Nombre de décès entre 01/01/2011 et le 01/01/2016	174
- Nombre de naissances en 2017	131
- Nombre de décès en 2017	48

## Population et scolarisation, en 2016, nombre<sup>(1)</sup>

- Effectif des 0-2 ans	356
- Nombre des 2-5 ans scolarisés	318
- Nombre des 6-10 ans scolarisés	483
- % d'étudiants (18/29 ans) dans la population totale	3,7

<b>Superficie brute</b> , en ha	400
<b>Densité brute de population</b> , en 2016, en hab/ha	21,2
<b>Part des espaces naturels, agricoles et forestiers (NAF)<sup>(9)</sup></b>	14,4

## Économie - Emploi

<b>Nombre d'emplois au lieu de travail</b> , en 2016 <sup>(1)</sup>	2 714
- Dont emplois à temps complet	2 247
- Dont emplois à temps partiel	467

<b>Nombre d'actifs résidents<sup>(1)</sup></b>	4 692
en 2016 population active 15-64 ans	

<b>Taux de chômage<sup>(1)</sup></b>	12,1
en 2016 au sens du recensement (RP)	

<b>Nombre d'inscrits Pôle Emploi cat. ABC</b> , en déc. 2018 <sup>(5)</sup>	1 080
---	-------

<b>% de cadres et prof. supérieures dans la population</b>	9,0
en % de la population de + de 15 ans en 2016 <sup>(1)</sup>	

## Mobilité et déplacements

<b>Nombre d'arrêts de bus</b>	7
-------------------------------	---

<b>Modes de transport des actifs occupés (15 ans ou +), en 2016<sup>(1)</sup></b>	
- % des actifs occupés utilisant les TC (bus, métro, tram)	8,4
- % des actifs occupés utilisant un véhicule à deux roues	4,7
- % des actifs occupés utilisant la voiture	81,1
- % des actifs occupés utilisant la marche	2,5
- % des actifs occupés sans usage de transport	3,3

## Habitat - Logement - Famille

<b>Logements</b> , nombre total en 2016 <sup>(1)</sup>	4 424
- Solde entre 2011 et 2016, en nombre	483
<b>% logt individuel</b> , en % du nombre de rés. principales 2016 <sup>(1)</sup>	52,8
<b>% de propriétaires occupants</b> , en % du nombre de RP 2016 <sup>(1)</sup>	50,5
<b>Nombre moyen d'occupants par logement</b> , 2016 <sup>(1)</sup>	
- Chez les propriétaires (RP), en nombre	2,2
- Chez les locataires (RP), en nombre	2,0
<b>Nombre de transactions immobilières</b> , en 2017 <sup>(2)</sup>	
- Appartements / Maisons	109 / 50

En % du nombre de ménages, 2016<sup>(1)</sup> :

<b>ménages imposés</b>	55,1
<b>ménages installés depuis - de 2 ans</b>	18,2
<b>ménages disposant d'au moins 1 parking</b>	90,3
<b>ménages de 1 personne</b>	38,1
<b>ménages dont le référent est retraité</b>	22,3
<b>ménages avec famille monoparentale<sup>(10)</sup></b>	16,7

<b>Nombre d'allocataires CAF</b> , 2017 <sup>(4)</sup>	nc
--	----

<b>Taux de pauvreté 2016</b> , en % <sup>(1)</sup>	12,1
--	------

## Services et équipements

<b>Écoles maternelles</b> , 2018	2
<b>Écoles élémentaires</b> , 2018	2
<b>Collèges</b> , 2018	1

<b>Nombre d'emplacements terrains de grands jeux</b> , 2018	1
---	---

<b>Nombre de marchés hebdomadaires</b> , 2018	1
<b>Superettes et Commerces alimentaires<sup>(6)</sup></b> , 2017	0+1

<b>Nombre Médecins omnipraticiens<sup>(7)</sup></b> , 2018	12
--	----

### Sources

(1) Insee-RP 2016 ; (2) PERVAL 2017 ; (3) CNAM-Insee 2016 ; (4) CNAF-Insee 2017 ; (5) Pôle Emploi 2018 ; (6) SIRENE 2017 ; (7) BPE 2018 ; (8) INSEE-Tourisme 2019 ; (9) Fichiers fonciers 2016  
Autres sources : Toulouse Métropole et Mairie de Toulouse.  
(10) En % du nombre de "ménages avec famille".

# AUCAMVILLE

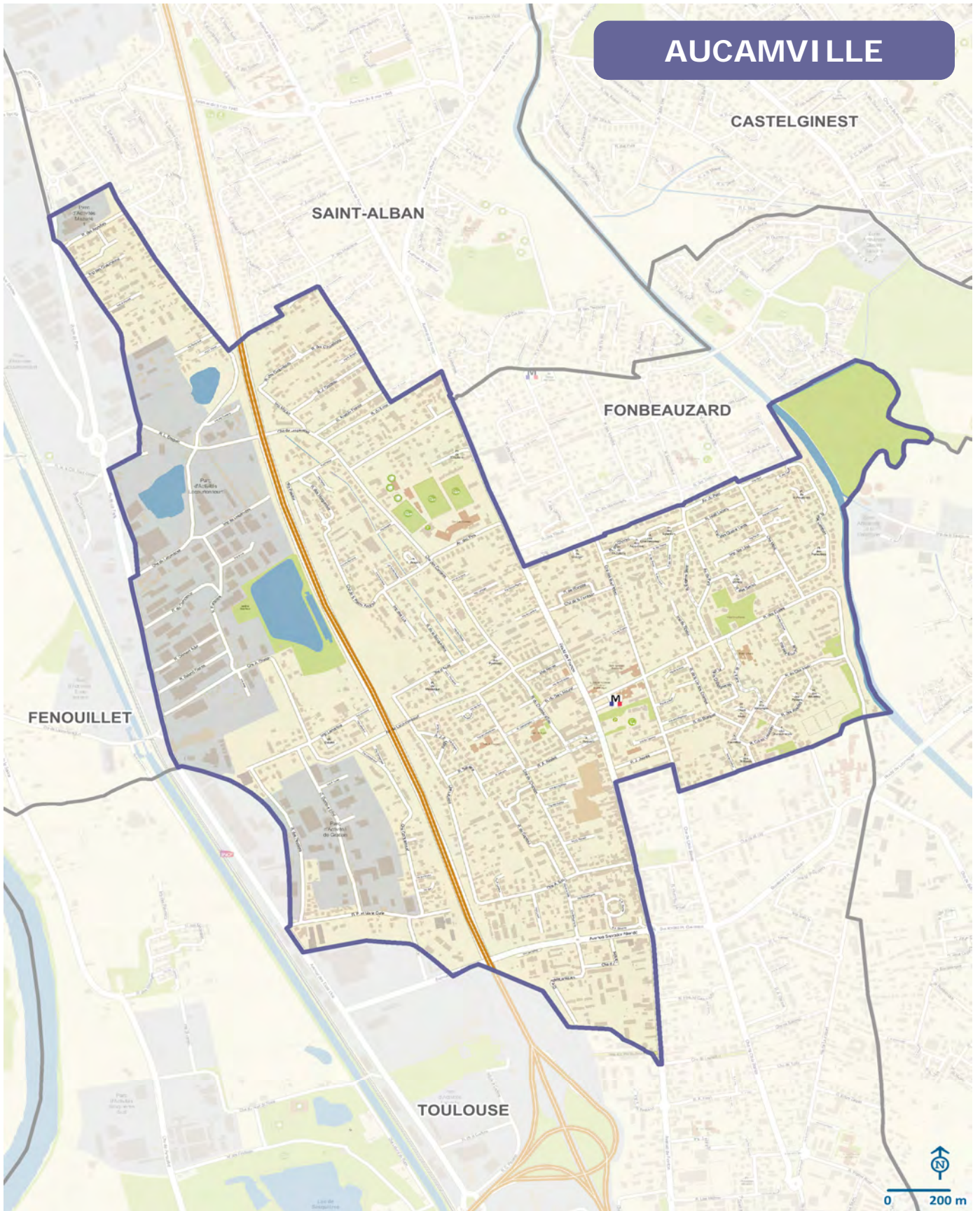

# AUSSONNE

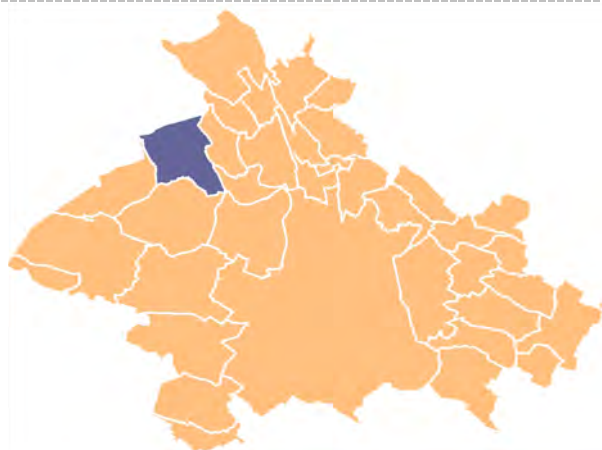

## Population et territoire

<b>Population</b> , en 2016, hab <sup>(1)</sup>	<b>6 980</b>
- Dont part des moins de 20 ans, en %	29,1
- Dont part des 65 ans ou plus, en %	15,6
<b>Variation de la population</b>	
- Progression 2011-2016, en % <sup>(1)</sup>	6,6
- Nombre de naissances entre le 01/01/2011 et le 01/01/2016	486
- Nombre de décès entre 01/01/2011 et le 01/01/2016	163
- Nombre de naissances en 2017	79
- Nombre de décès en 2017	34

## Population et scolarisation, en 2016, nombre<sup>(1)</sup>

- Effectif des 0-2 ans	278
- Nombre des 2-5 ans scolarisés	275
- Nombre des 6-10 ans scolarisés	541
- % d'étudiants (18/29 ans) dans la population totale	3,6

<b>Superficie brute</b> , en ha	<b>1 380</b>
<b>Densité brute de population</b> , en 2016, en hab/ha	<b>5,1</b>
<b>Part des espaces naturels, agricoles et forestiers (NAF)<sup>(9)</sup></b>	<b>68,1</b>

## Économie - Emploi

<b>Nombre d'emplois au lieu de travail</b> , en 2016 <sup>(1)</sup>	<b>1 344</b>
- Dont emplois à temps complet	1 084
- Dont emplois à temps partiel	261

## Nombre d'actifs résidents<sup>(1)</sup>

en 2016 population active 15-64 ans

<b>Taux de chômage<sup>(1)</sup></b>	<b>9,2</b>
--------------------------------------	------------

en 2016 au sens du recensement (RP)

<b>Nombre d'inscrits Pôle Emploi cat. ABC</b> , en déc. 2018 <sup>(5)</sup>	<b>570</b>
---	------------

## % de cadres et prof. supérieures dans la population

en % de la population de + de 15 ans en 2016<sup>(1)</sup>

## Mobilité et déplacements

<b>Nombre d'arrêts de bus</b>	<b>26</b>
-------------------------------	-----------

## Modes de transport des actifs occupés (15 ans ou +), en 2016<sup>(1)</sup>

- % des actifs occupés utilisant les TC (bus, métro, tram)	2,9
- % des actifs occupés utilisant un véhicule à deux roues	3,3
- % des actifs occupés utilisant la voiture	89,6
- % des actifs occupés utilisant la marche	1,6
- % des actifs occupés sans usage de transport	2,6

## Habitat - Logement - Famille

<b>Logements</b> , nombre total en 2016 <sup>(1)</sup>	<b>2 962</b>
- Solde entre 2011 et 2016, en nombre	251
<b>% logt individuel</b> , en % du nombre de rés. principales 2016 <sup>(1)</sup>	<b>79,1</b>
<b>% de propriétaires occupants</b> , en % du nombre de RP 2016 <sup>(1)</sup>	<b>70,4</b>
<b>Nombre moyen d'occupants par logement</b> , 2016 <sup>(1)</sup>	
- Chez les propriétaires (RP), en nombre	2,5
- Chez les locataires (RP), en nombre	2,4
<b>Nombre de transactions immobilières</b> , en 2017 <sup>(2)</sup>	
- Appartements / Maisons	27 / 44

En % du nombre de ménages, 2016<sup>(1)</sup> :

<b>ménages imposés</b>	<b>66</b>
<b>ménages installés depuis - de 2 ans</b>	<b>11,2</b>
<b>ménages disposant d'au moins 1 parking</b>	<b>89,2</b>
<b>ménages de 1 personne</b>	<b>24,9</b>
<b>ménages dont le référent est retraité</b>	<b>26,3</b>
<b>ménages avec famille monoparentale<sup>(10)</sup></b>	<b>15,3</b>

<b>Nombre d'allocataires CAF</b> , 2017 <sup>(4)</sup>	<b>1 033</b>
--	--------------

<b>Taux de pauvreté 2016</b> , en % <sup>(1)</sup>	<b>7,1</b>
--	------------

## Services et équipements

<b>Écoles maternelles</b> , 2018	<b>2</b>
<b>Écoles élémentaires</b> , 2018	<b>2</b>
<b>Collèges</b> , 2018	<b>1</b>

<b>Nombre d'emplacements terrains de grands jeux</b> , 2018	<b>3</b>
---	----------

<b>Nombre de marchés hebdomadaires</b> , 2018	<b>1</b>
---	----------

<b>Hypermarchés et Supermarchés<sup>(6)</sup></b> , 2017	<b>0+1</b>
--	------------

<b>Superettes et Commerces alimentaires<sup>(6)</sup></b> , 2017	<b>0+3</b>
--	------------

<b>Nombre Médecins omnipraticiens<sup>(7)</sup></b> , 2018	<b>8</b>
--	----------

## Sources

(1) Insee-RP 2016 ; (2) PERVAL 2017 ; (3) CNAM-Insee 2016 ; (4) CNAF-Insee 2017 ; (5) Pôle Emploi 2018 ; (6) SIRENE 2017 ; (7) BPE 2018 ; (8) INSEE-Tourisme 2019 ; (9) Fichiers fonciers 2016  
Autres sources : Toulouse Métropole et Mairie de Toulouse.  
(10) En % du nombre de "ménages avec famille".



# AUSSONNE

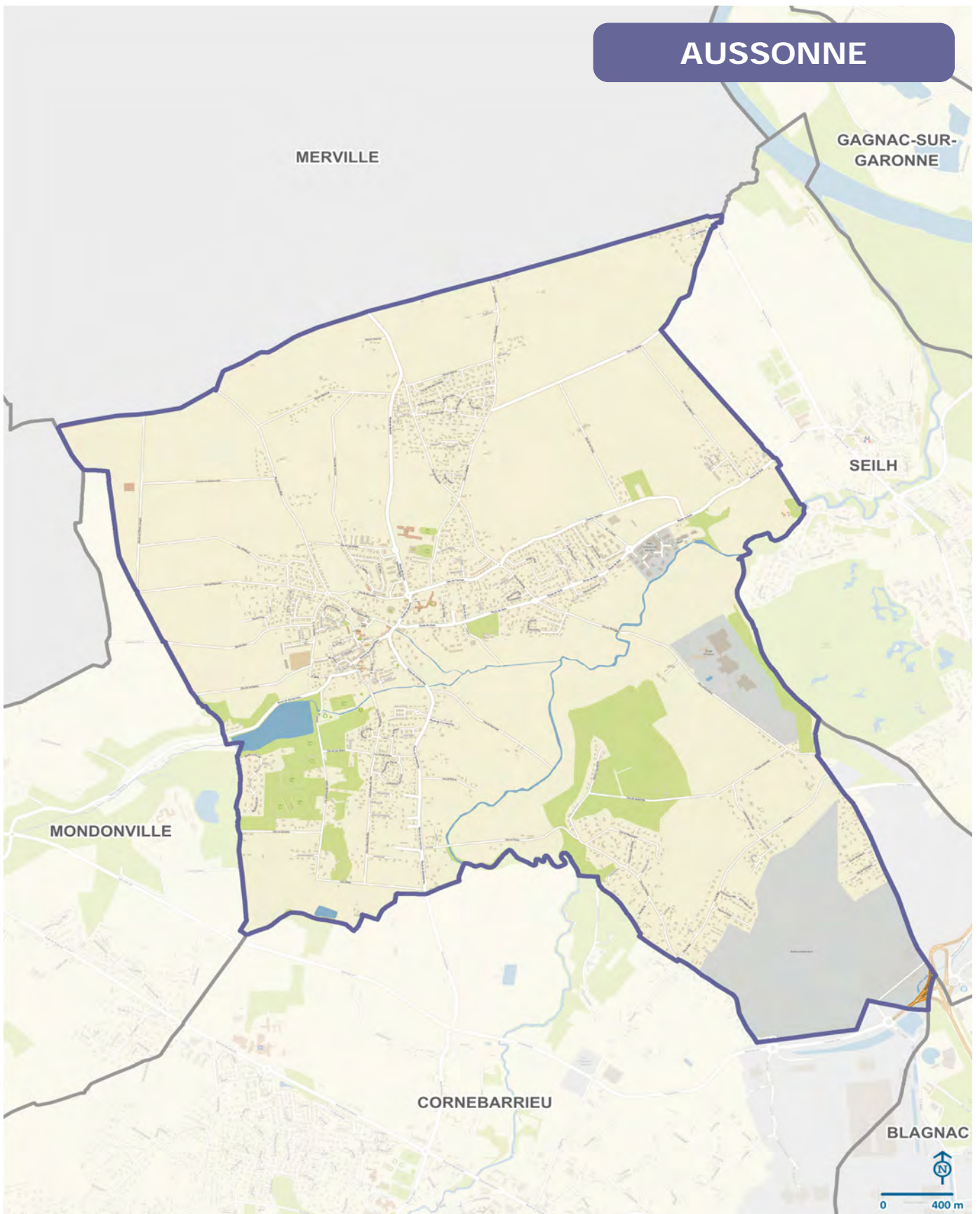

# BALMA

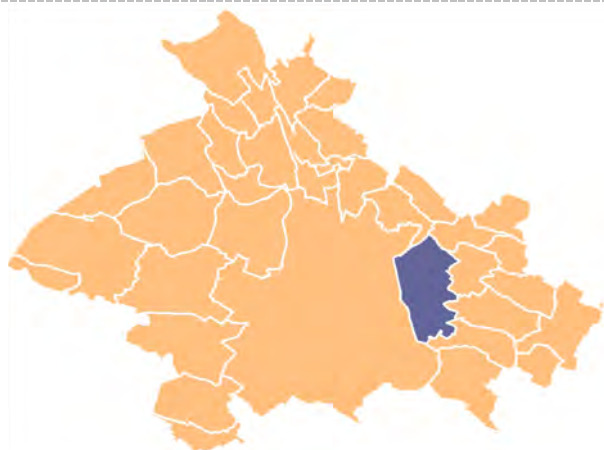

## Population et territoire

<b>Population</b> , en 2016, hab <sup>(1)</sup>	16 394
- Dont part des moins de 20 ans, en %	24,5
- Dont part des 65 ans ou plus, en %	20,8
<b>Variation de la population</b>	
- Progression 2011-2016, en % <sup>(1)</sup>	18,5
- Nombre de naissances entre le 01/01/2011 et le 01/01/2016	788
- Nombre de décès entre 01/01/2011 et le 01/01/2016	477
- Nombre de naissances en 2017	145
- Nombre de décès en 2017	97

## Population et scolarisation, en 2016, nombre<sup>(1)</sup>

- Effectif des 0-2 ans	575
- Nombre des 2-5 ans scolarisés	453
- Nombre des 6-10 ans scolarisés	926
- % d'étudiants (18/29 ans) dans la population totale	7,6

<b>Superficie brute</b> , en ha	1 660
<b>Densité brute de population</b> , en 2016, en hab/ha	9,9
<b>Part des espaces naturels, agricoles et forestiers (NAF)</b> <sup>(9)</sup>	42,0

## Économie - Emploi

<b>Nombre d'emplois au lieu de travail</b> , en 2016 <sup>(1)</sup>	11 785
- Dont emplois à temps complet	9 690
- Dont emplois à temps partiel	2 095

<b>Nombre d'actifs résidents</b> <sup>(1)</sup>	7 560
en 2016 population active 15-64 ans	

<b>Taux de chômage</b> <sup>(1)</sup>	10,3
en 2016 au sens du recensement (RP)	

<b>Nombre d'inscrits Pôle Emploi cat. ABC</b> , en déc. 2018 <sup>(5)</sup>	1 470
---	-------

<b>% de cadres et prof. supérieures dans la population</b>	15,1
en % de la population de + de 15 ans en 2016 <sup>(1)</sup>	

## Mobilité et déplacements

<b>Nombre d'arrêts de bus</b>	76
-------------------------------	----

## Modes de transport des actifs occupés (15 ans ou +), en 2016<sup>(1)</sup>

- % des actifs occupés utilisant les TC (bus, métro, tram)	13,3
- % des actifs occupés utilisant un véhicule à deux roues	4,5
- % des actifs occupés utilisant la voiture	75,5
- % des actifs occupés utilisant la marche	4,0
- % des actifs occupés sans usage de transport	2,7

## Habitat - Logement - Famille

<b>Logements</b> , nombre total en 2016 <sup>(1)</sup>	7 870
- Solde entre 2011 et 2016, en nombre	1 684
<b>% logt individuel</b> , en % du nombre de rés. principales 2016 <sup>(1)</sup>	53,3
<b>% de propriétaires occupants</b> , en % du nombre de RP 2016 <sup>(1)</sup>	57,3
<b>Nombre moyen d'occupants par logement</b> , 2016 <sup>(1)</sup>	
- Chez les propriétaires (RP), en nombre	2,3
- Chez les locataires (RP), en nombre	2,0
<b>Nombre de transactions immobilières</b> , en 2017 <sup>(2)</sup>	
- Appartements / Maisons	130 / 54

En % du nombre de ménages, 2016<sup>(1)</sup> :

<b>ménages imposés</b>	65,5
<b>ménages installés depuis - de 2 ans</b>	17,4
<b>ménages disposant d'au moins 1 parking</b>	85,4
<b>ménages de 1 personne</b>	35,6
<b>ménages dont le référent est retraité</b>	28,0
<b>ménages avec famille monoparentale</b> <sup>(10)</sup>	14,5

<b>Nombre d'allocataires CAF</b> , 2017 <sup>(4)</sup>	3 050
--	-------

<b>Taux de pauvreté 2016</b> , en % <sup>(1)</sup>	8,8
--	-----

## Services et équipements

<b>Écoles maternelles</b> , 2018	4
<b>Écoles élémentaires</b> , 2018	4
<b>Collèges</b> , 2018	1
<b>Lycées</b> , 2018	1

<b>Nombre d'emplacements terrains de grands jeux</b> , 2018	4
---	---

<b>Nombre de marchés hebdomadaires</b> , 2018	1
<b>Hypermarchés et Supermarchés</b> <sup>(6)</sup> , 2017	1+2
<b>Superettes et Commerces alimentaires</b> <sup>(6)</sup> , 2017	3+2

<b>Nombre Médecins omnipraticiens</b> <sup>(7)</sup> , 2018	23
---	----

## Capacité en hébergement touristique<sup>(8)</sup>, 2019

- Nombre d'hôtels / Nombre de chambres	2 / 106
--	---------

### Sources

(1) Insee-RP 2016 ; (2) PERVAL 2017 ; (3) CNAM-Insee 2016 ; (4) CNAF-Insee 2017 ; (5) Pôle Emploi 2018 ; (6) SIRENE 2017 ; (7) BPE, 2018 ; (8) INSEE-Tourisme 2019 ; (9) Fichiers fonciers 2016  
Autres sources : Toulouse Métropole et Mairie de Toulouse.  
(10) En % du nombre de "ménages avec famille".

# BALMA

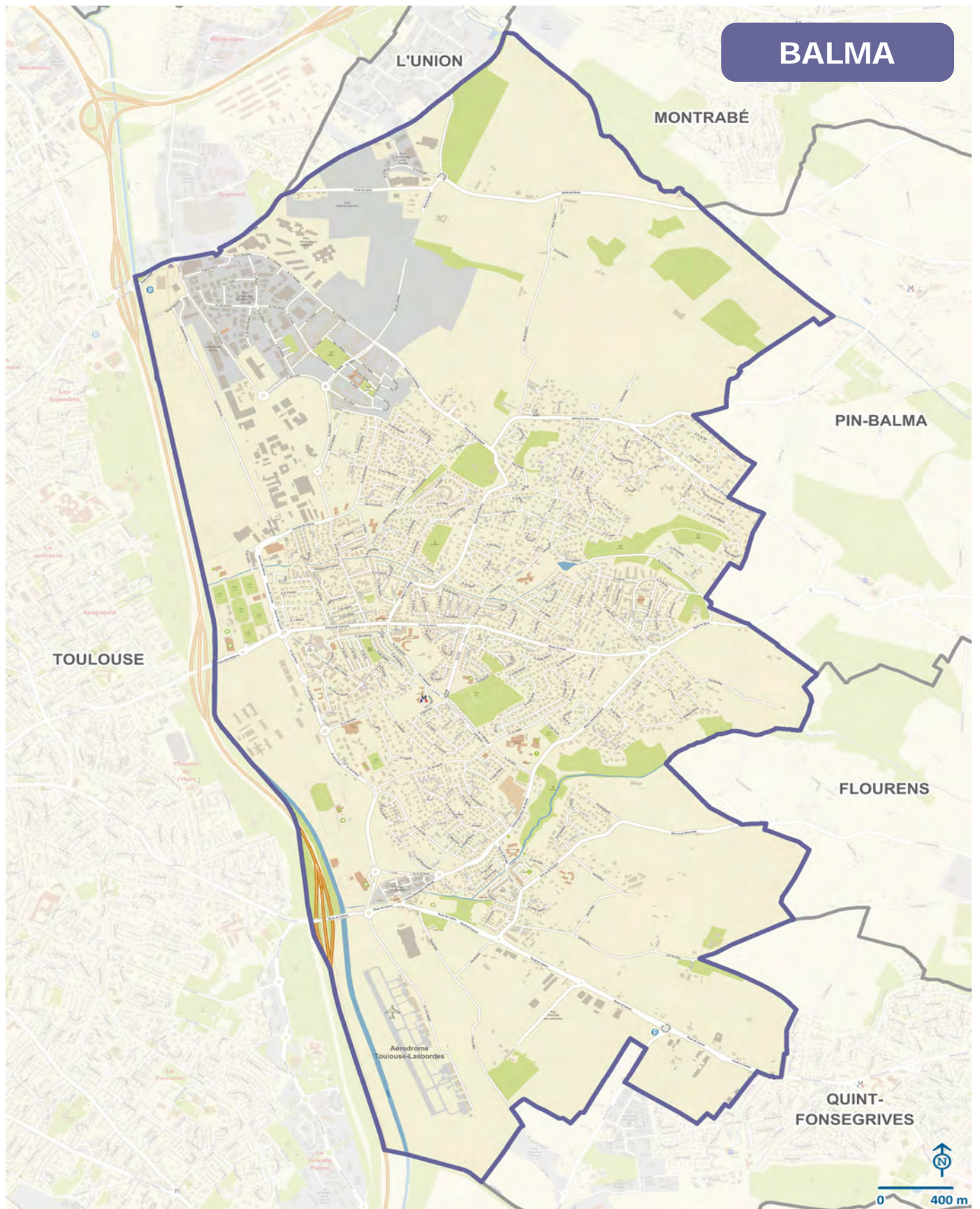

# BEAUPUY

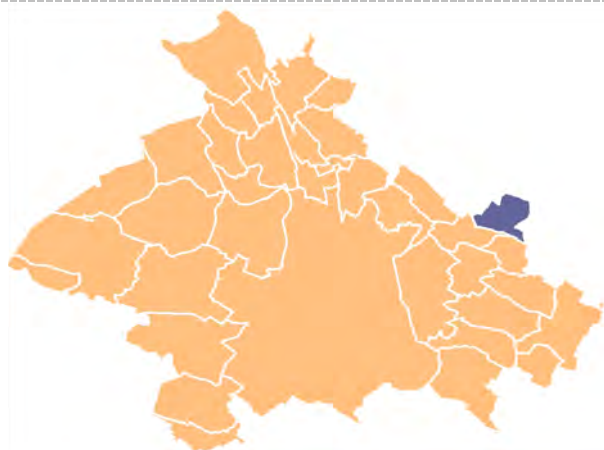

## Population et territoire

<b>Population</b> , en 2016, hab <sup>(1)</sup>	1 337
- Dont part des moins de 20 ans, en %	20,6
- Dont part des 65 ans ou plus, en %	19,5
<b>Variation de la population</b>	
- Progression 2011-2016, en % <sup>(1)</sup>	5,9
- Nombre de naissances entre le 01/01/2011 et le 01/01/2016	47
- Nombre de décès entre 01/01/2011 et le 01/01/2016	31
- Nombre de naissances en 2017	13
- Nombre de décès en 2017	8

## Population et scolarisation, en 2016, nombre<sup>(1)</sup>

- Effectif des 0-2 ans	32
- Nombre des 2-5 ans scolarisés	41
- Nombre des 6-10 ans scolarisés	60
- % d'étudiants (18/29 ans) dans la population totale	3,9

**Superficie brute**, en ha **580**

**Densité brute de population**, en 2016, en hab/ha **2,3**

**Part des espaces naturels, agricoles et forestiers (NAF)<sup>(9)</sup>** **78,7**

## Économie - Emploi

<b>Nombre d'emplois au lieu de travail</b> , en 2016 <sup>(1)</sup>	285
- Dont emplois à temps complet	227
- Dont emplois à temps partiel	57

**Nombre d'actifs résidents<sup>(1)</sup>** **605**  
en 2016 population active 15-64 ans

**Taux de chômage<sup>(1)</sup>** **10,7**  
en 2016 au sens du recensement (RP)

**Nombre d'inscrits Pôle Emploi cat. ABC**, en déc. 2018<sup>(5)</sup> **nc**

**% de cadres et prof. supérieures dans la population** **11,6**  
en % de la population de + de 15 ans en 2016<sup>(1)</sup>

## Mobilité et déplacements

**Nombre d'arrêts de bus** **1**

**Modes de transport des actifs occupés (15 ans ou +), en 2016<sup>(1)</sup>**

- % des actifs occupés utilisant les TC (bus, métro, tram)	10,6
- % des actifs occupés utilisant un véhicule à deux roues	1,6
- % des actifs occupés utilisant la voiture	82,9
- % des actifs occupés utilisant la marche	1,6
- % des actifs occupés sans usage de transport	3,3

## Habitat - Logement - Famille

<b>Logements</b> , nombre total en 2016 <sup>(1)</sup>	464
- Solde entre 2011 et 2016, en nombre	11
<b>% logt individuel</b> , en % du nombre de rés. principales 2016 <sup>(1)</sup>	96,4
<b>% de propriétaires occupants</b> , en % du nombre de RP 2016 <sup>(1)</sup>	90,4
<b>Nombre moyen d'occupants par logement</b> , 2016 <sup>(1)</sup>	
- Chez les propriétaires (RP), en nombre	2,6
- Chez les locataires (RP), en nombre	2,4
<b>Nombre de transactions immobilières</b> , en 2017 <sup>(2)</sup>	
- Appartements / Maisons	0 / 5

En % du nombre de ménages, 2016<sup>(1)</sup> :

<b>ménages imposés</b>	nc
<b>ménages installés depuis - de 2 ans</b>	4,4
<b>ménages disposant d'au moins 1 parking</b>	86,9
<b>ménages de 1 personne</b>	14,3
<b>ménages dont le référent est retraité</b>	33,0
<b>ménages avec famille monoparentale<sup>(10)</sup></b>	9,2

**Nombre d'allocataires CAF**, 2017<sup>(4)</sup> **nc**

**Taux de pauvreté 2016**, en %<sup>(1)</sup> **nc**

## Services et équipements

<b>Écoles maternelles</b> , 2018	1
<b>Écoles élémentaires</b> , 2018	1
<b>Nombre d'emplacements terrains de grands jeux</b> , 2018	1
<b>Nombre Médecins omnipraticiens<sup>(7)</sup></b> , 2018	1

### Sources

(1) Insee-RP 2016 ; (2) PERVAL 2017 ; (3) CNAM-Insee 2016 ; (4) CNAF-Insee 2017 ; (5) Pôle Emploi 2018 ; (6) SIRENE 2017 ; (7) BPE 2018 ; (8) INSEE-Tourisme 2019 ; (9) Fichiers fonciers 2016  
Autres sources : Toulouse Métropole et Mairie de Toulouse.  
(10) En % du nombre de "ménages avec famille".

# BEAUPUY

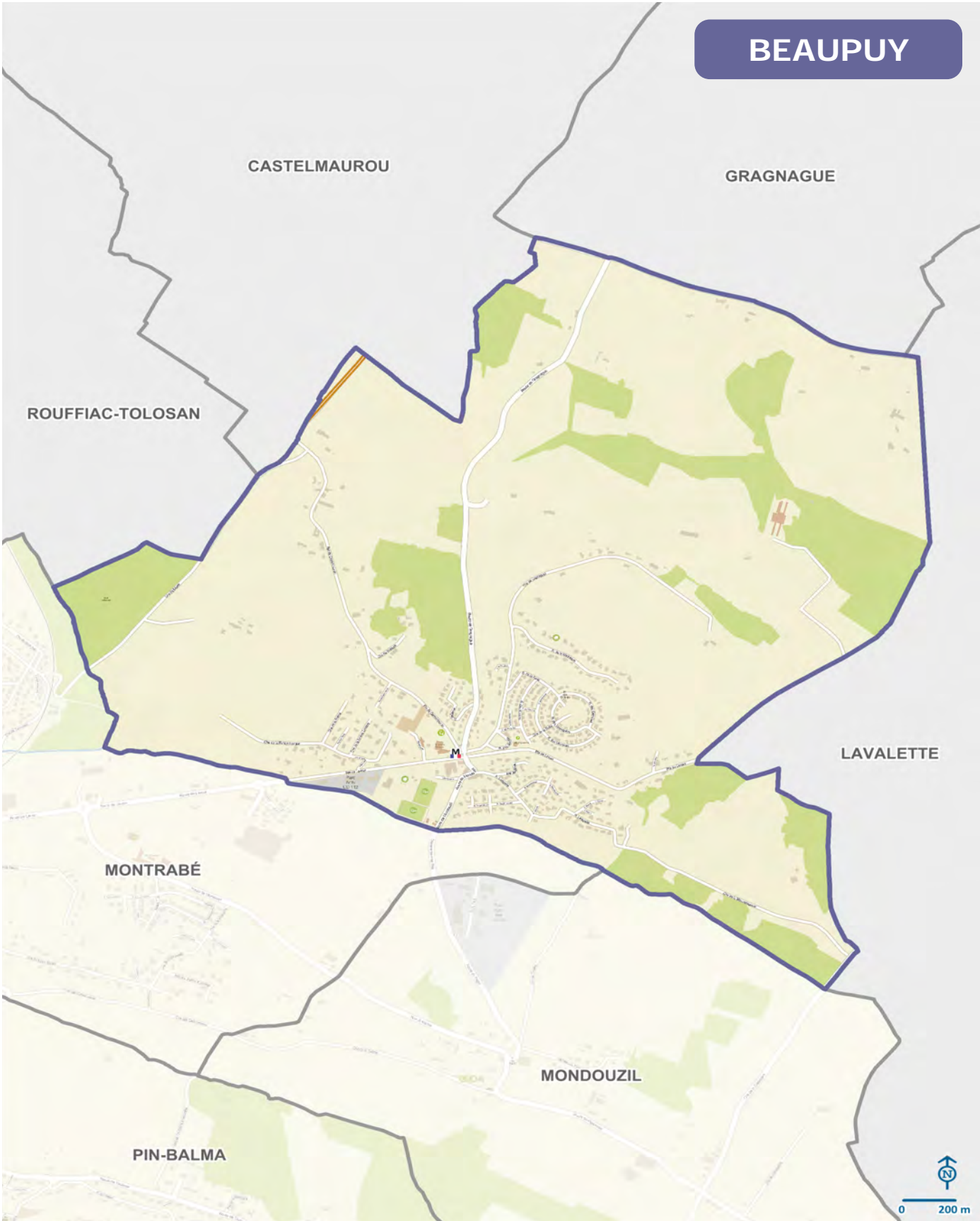

# BEAUZELLE

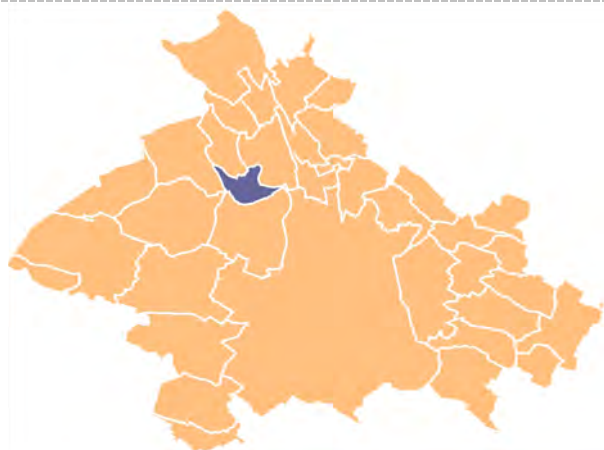

## Population et territoire

<b>Population</b> , en 2016, hab <sup>(1)</sup>	<b>6 294</b>
- Dont part des moins de 20 ans, en %	24,6
- Dont part des 65 ans ou plus, en %	17,2
<b>Variation de la population</b>	
- Progression 2011-2016, en % <sup>(1)</sup>	18,1
- Nombre de naissances entre le 01/01/2011 et le 01/01/2016	359
- Nombre de décès entre 01/01/2011 et le 01/01/2016	167
- Nombre de naissances en 2017	64
- Nombre de décès en 2017	49

## Population et scolarisation, en 2016, nombre<sup>(1)</sup>

- Effectif des 0-2 ans	238
- Nombre des 2-5 ans scolarisés	228
- Nombre des 6-10 ans scolarisés	401
- % d'étudiants (18/29 ans) dans la population totale	3,8

**Superficie brute**, en ha **440**

**Densité brute de population**, en 2016, en hab/ha **14,2**

**Part des espaces naturels, agricoles et forestiers (NAF)<sup>(9)</sup>** **30,3**

## Économie - Emploi

<b>Nombre d'emplois au lieu de travail</b> , en 2016 <sup>(1)</sup>	<b>1 681</b>
- Dont emplois à temps complet	1 333
- Dont emplois à temps partiel	348

**Nombre d'actifs résidents<sup>(1)</sup>** **3 148**  
en 2016 population active 15-64 ans

**Taux de chômage<sup>(1)</sup>** **11,5**  
en 2016 au sens du recensement (RP)

**Nombre d'inscrits Pôle Emploi cat. ABC**, en déc. 2018<sup>(5)</sup> **650**

**% de cadres et prof. supérieures dans la population** **12,4**  
en % de la population de + de 15 ans en 2016<sup>(1)</sup>

## Mobilité et déplacements

**Nombre d'arrêts de bus** **18**

**Modes de transport des actifs occupés (15 ans ou +), en 2016<sup>(1)</sup>**

- % des actifs occupés utilisant les TC (bus, métro, tram)	7,1
- % des actifs occupés utilisant un véhicule à deux roues	5,8
- % des actifs occupés utilisant la voiture	81,1
- % des actifs occupés utilisant la marche	2,5
- % des actifs occupés sans usage de transport	3,5

## Habitat - Logement - Famille

<b>Logements</b> , nombre total en 2016 <sup>(1)</sup>	<b>2 846</b>
- Solde entre 2011 et 2016, en nombre	545
<b>% logt individuel</b> , en % du nombre de rés. principales 2016 <sup>(1)</sup>	<b>62,2</b>
<b>% de propriétaires occupants</b> , en % du nombre de RP 2016 <sup>(1)</sup>	<b>60,2</b>
<b>Nombre moyen d'occupants par logement</b> , 2016 <sup>(1)</sup>	
- Chez les propriétaires (RP), en nombre	2,4
- Chez les locataires (RP), en nombre	2,3
<b>Nombre de transactions immobilières</b> , en 2017 <sup>(2)</sup>	
- Appartements / Maisons	26 / 35

En % du nombre de ménages, 2016<sup>(1)</sup> :

<b>ménages imposés</b>	<b>62,0</b>
<b>ménages installés depuis - de 2 ans</b>	<b>15,7</b>
<b>ménages disposant d'au moins 1 parking</b>	<b>78,8</b>
<b>ménages de 1 personne</b>	<b>26,8</b>
<b>ménages dont le référent est retraité</b>	<b>23,2</b>
<b>ménages avec famille monoparentale<sup>(10)</sup></b>	<b>14,8</b>

**Nombre d'allocataires CAF**, 2017<sup>(4)</sup> **nc**

**Taux de pauvreté 2016**, en %<sup>(1)</sup> **10,0**

## Services et équipements

<b>Écoles maternelles</b> , 2018	<b>2</b>
<b>Écoles élémentaires</b> , 2018	<b>2</b>

**Nombre d'emplacements terrains de grands jeux**, 2018 **1**

**Hypermarchés et Supermarchés<sup>(6)</sup>**, 2017 **0+3**

**Superettes et Commerces alimentaires<sup>(6)</sup>**, 2017 **0+1**

**Nombre Médecins omnipraticiens<sup>(7)</sup>**, 2018 **7**

## Sources

(1) Insee-RP 2016 ; (2) PERVAL 2017 ; (3) CNAM-Insee 2016 ; (4) CNAF-Insee 2017 ; (5) Pôle Emploi 2018 ; (6) SIRENE 2017 ; (7) BPE 2018 ; (8) INSEE-Tourisme 2019 ; (9) Fichiers fonciers 2016  
Autres sources : Toulouse Métropole et Mairie de Toulouse.  
(10) En % du nombre de "ménages avec famille".

# BEAUZELLE

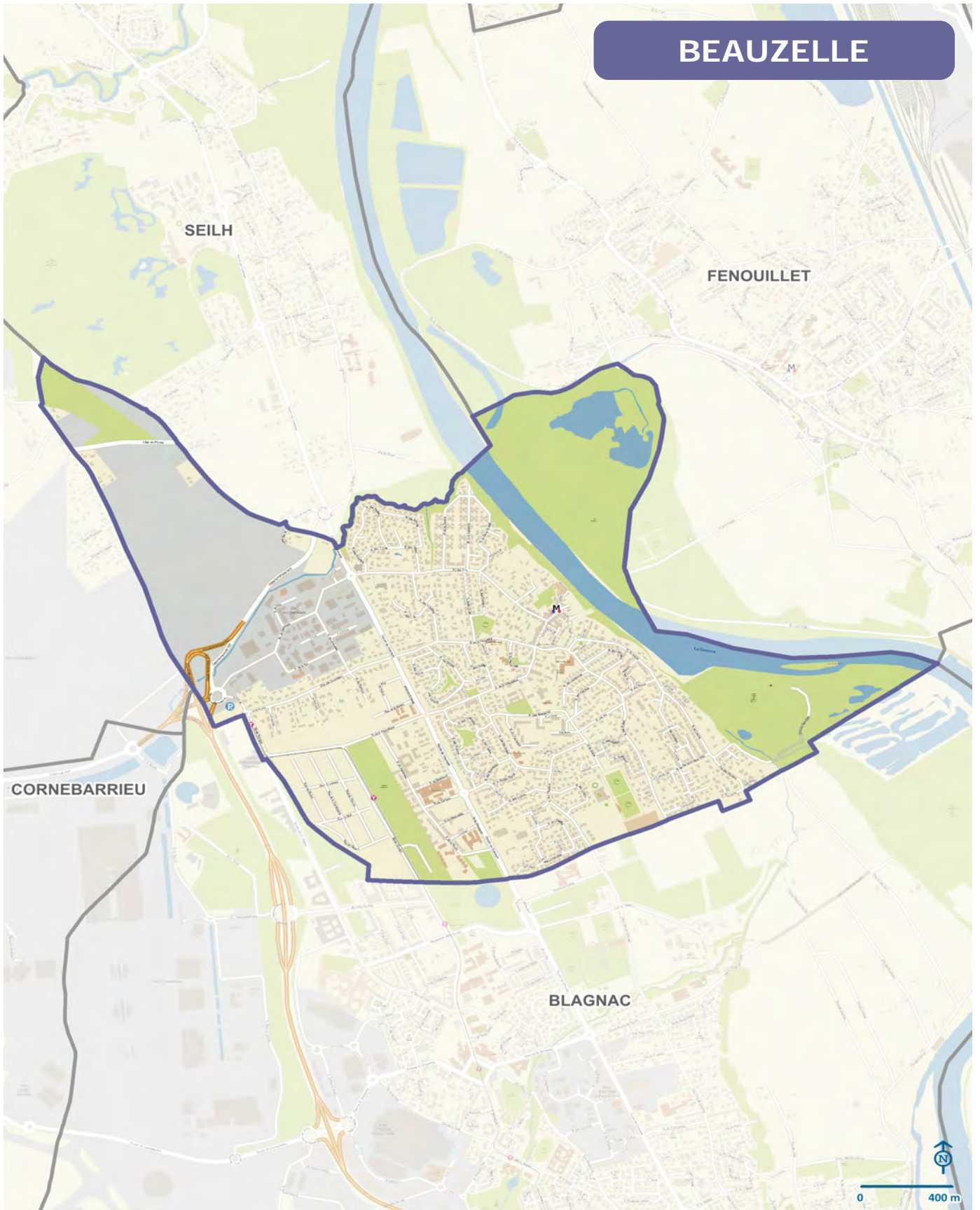

# BLAGNAC

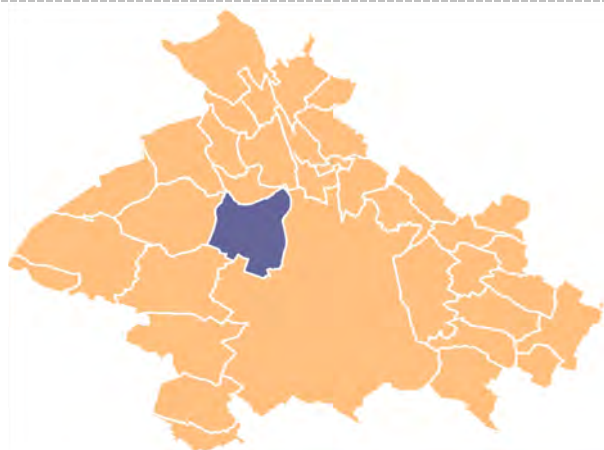

## Population et territoire

<b>Population</b> , en 2016, hab <sup>(1)</sup>	24 288
- Dont part des moins de 20 ans, en %	23,2
- Dont part des 65 ans ou plus, en %	16,1
<b>Variation de la population</b>	
- Progression 2011-2016, en % <sup>(1)</sup>	9,3
- Nombre de naissances entre le 01/01/2011 et le 01/01/2016	1 529
- Nombre de décès entre 01/01/2011 et le 01/01/2016	741
- Nombre de naissances en 2017	303
- Nombre de décès en 2017	178

## Population et scolarisation, en 2016, nombre<sup>(1)</sup>

- Effectif des 0-2 ans	924
- Nombre des 2-5 ans scolarisés	852
- Nombre des 6-10 ans scolarisés	1 305
- % d'étudiants (18/29 ans) dans la population totale	5,6

<b>Superficie brute</b> , en ha	1 690
<b>Densité brute de population</b> , en 2016, en hab/ha	14,4
<b>Part des espaces naturels, agricoles et forestiers (NAF)<sup>(9)</sup></b>	18,0

## Économie - Emploi

<b>Nombre d'emplois au lieu de travail</b> , en 2016 <sup>(1)</sup>	36 095
- Dont emplois à temps complet	32 131
- Dont emplois à temps partiel	3 963

<b>Nombre d'actifs résidents<sup>(1)</sup></b>	12 976
en 2016 population active 15-64 ans	
<b>Taux de chômage<sup>(1)</sup></b>	12,3
en 2016 au sens du recensement (RP)	
<b>Nombre d'inscrits Pôle Emploi cat. ABC</b> , en déc. 2018 <sup>(5)</sup>	2 630

<b>% de cadres et prof. supérieures dans la population</b>	15,3
en % de la population de + de 15 ans en 2016 <sup>(1)</sup>	

## Mobilité et déplacements

<b>Nombre d'arrêts de bus</b>	39
<b>Modes de transport des actifs occupés (15 ans ou +), en 2016<sup>(1)</sup></b>	
- % des actifs occupés utilisant les TC (bus, métro, tram)	12,2
- % des actifs occupés utilisant un véhicule à deux roues	8,9
- % des actifs occupés utilisant la voiture	70,1
- % des actifs occupés utilisant la marche	5,6
- % des actifs occupés sans usage de transport	3,2

## Habitat - Logement - Famille

<b>Logements</b> , nombre total en 2016 <sup>(1)</sup>	12 437
- Solde entre 2011 et 2016, en nombre	1 240
<b>% logt individuel</b> , en % du nombre de rés. principales 2016 <sup>(1)</sup>	36,7
<b>% de propriétaires occupants</b> , en % du nombre de RP 2016 <sup>(1)</sup>	50,8
<b>Nombre moyen d'occupants par logement</b> , 2016 <sup>(1)</sup>	
- Chez les propriétaires (RP), en nombre	2,1
- Chez les locataires (RP), en nombre	2,0
<b>Nombre de transactions immobilières</b> , en 2017 <sup>(2)</sup>	
- Appartements / Maisons	261 / 83

En % du nombre de ménages, 2016<sup>(1)</sup> :

<b>ménages imposés</b>	61,1
<b>ménages installés depuis - de 2 ans</b>	14,7
<b>ménages disposant d'au moins 1 parking</b>	75,6
<b>ménages de 1 personne</b>	40,4
<b>ménages dont le référent est retraité</b>	22,0
<b>ménages avec famille monoparentale<sup>(10)</sup></b>	20,2

<b>Nombre d'allocataires CAF</b> , 2017 <sup>(4)</sup>	5 133
--	-------

<b>Taux de pauvreté 2016</b> , en % <sup>(1)</sup>	11,4
--	------

## Services et équipements

<b>Écoles maternelles</b> , 2018	8
<b>Écoles élémentaires</b> , 2018	7
<b>Collèges</b> , 2018	3
<b>Lycées</b> , 2018	2

<b>Nombre d'emplacements terrains de grands jeux</b> , 2018	5
---	---

<b>Nombre de marchés hebdomadaires</b> , 2018	3
<b>Hypermarchés et Supermarchés<sup>(6)</sup></b> , 2017	1+6
<b>Superettes et Commerces alimentaires<sup>(6)</sup></b> , 2017	1+4

<b>Nombre Médecins omnipraticiens<sup>(7)</sup></b> , 2018	31
--	----

## Capacité en hébergement touristique<sup>(8)</sup>, 2019

- Nombre d'hôtels / Nombre de chambres	14 / 1347
--	-----------

### Sources

(1) Insee-RP 2016 ; (2) PERVAL 2017 ; (3) CNAM-Insee 2016 ; (4) CNAF-Insee 2017 ; (5) Pôle Emploi 2018 ; (6) SIRENE 2017 ; (7) BPE, 2018 ; (8) INSEE-Tourisme 2019 ; (9) Fichiers fonciers 2016  
Autres sources : Toulouse Métropole et Mairie de Toulouse.  
(10) En % du nombre de "ménages avec famille".



# BLAGNAC

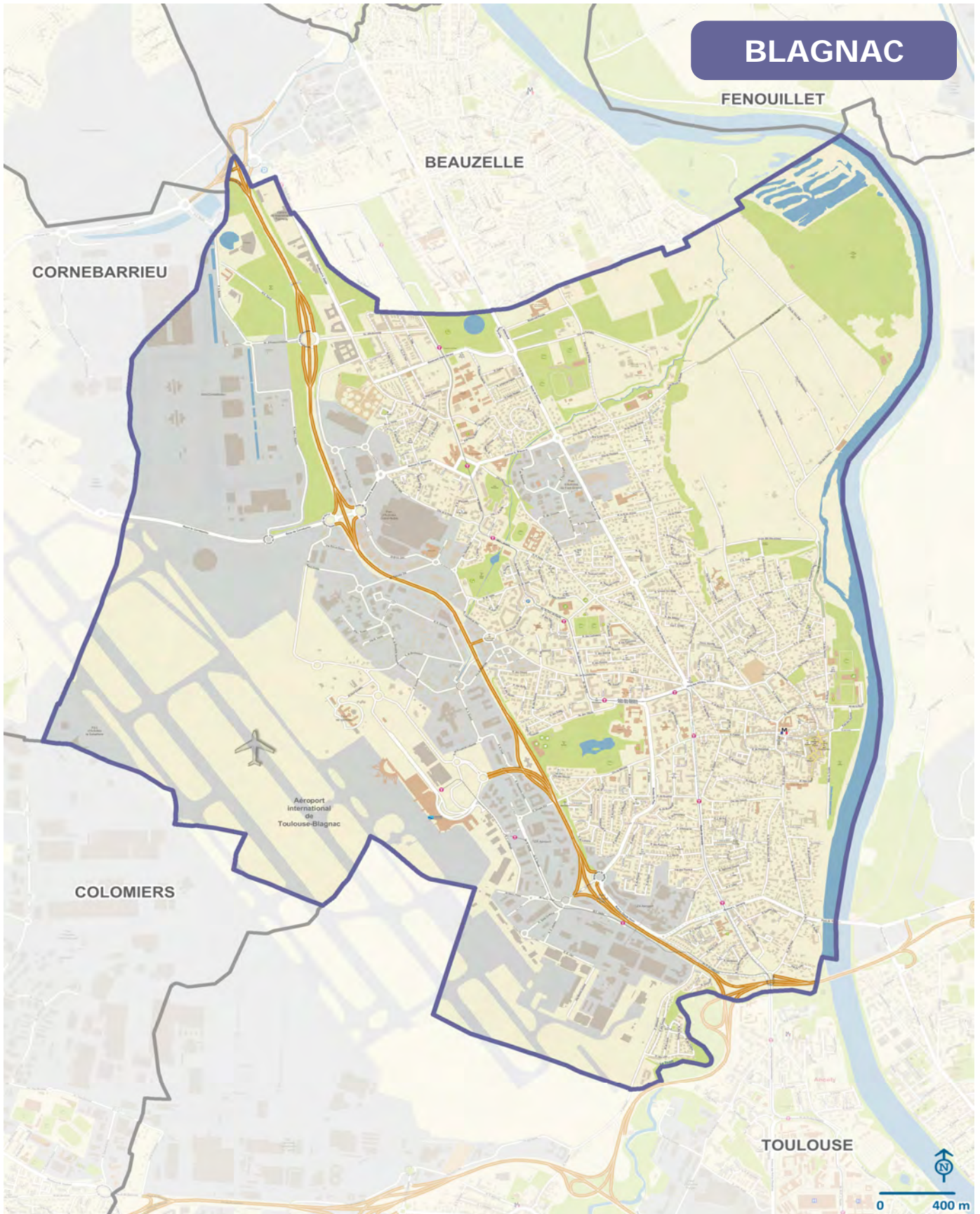

# BRAX

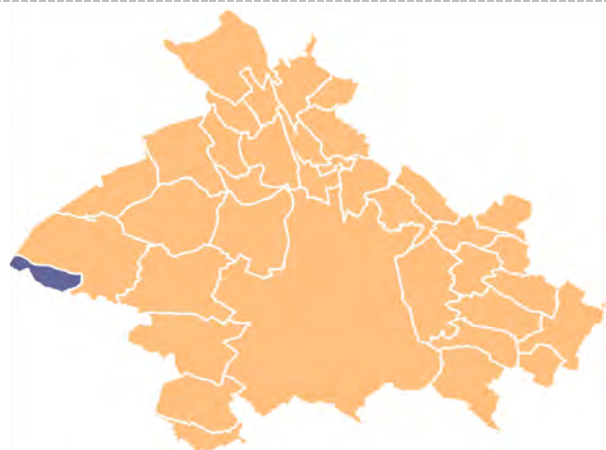

## Population et territoire

<b>Population</b> , en 2016, hab <sup>(1)</sup>	<b>2 786</b>
- Dont part des moins de 20 ans, en %	26,0
- Dont part des 65 ans ou plus, en %	15,1
<b>Variation de la population</b>	
- Progression 2011-2016, en % <sup>(1)</sup>	6,2
- Nombre de naissances entre le 01/01/2011 et le 01/01/2016	118
- Nombre de décès entre 01/01/2011 et le 01/01/2016	46
- Nombre de naissances en 2017	29
- Nombre de décès en 2017	10

## Population et scolarisation, en 2016, nombre<sup>(1)</sup>

- Effectif des 0-2 ans	63
- Nombre des 2-5 ans scolarisés	93
- Nombre des 6-10 ans scolarisés	178
- % d'étudiants (18/29 ans) dans la population totale	3,7

**Superficie brute**, en ha **440**

**Densité brute de population**, en 2016, en hab/ha **6,3**

**Part des espaces naturels, agricoles et forestiers (NAF)<sup>(9)</sup>** **57,1**

## Économie - Emploi

<b>Nombre d'emplois au lieu de travail</b> , en 2016 <sup>(1)</sup>	<b>323</b>
- Dont emplois à temps complet	223
- Dont emplois à temps partiel	100

**Nombre d'actifs résidents<sup>(1)</sup>** **1 435**  
en 2016 population active 15-64 ans

**Taux de chômage<sup>(1)</sup>** **10,2**  
en 2016 au sens du recensement (RP)

**Nombre d'inscrits Pôle Emploi cat. ABC**, en déc. 2018<sup>(5)</sup> **nc**

**% de cadres et prof. supérieures dans la population** **18,8**  
en % de la population de + de 15 ans en 2016<sup>(1)</sup>

## Mobilité et déplacements

**Nombre d'arrêts de bus** **2**

**Modes de transport des actifs occupés (15 ans ou +), en 2016<sup>(1)</sup>**

- % des actifs occupés utilisant les TC (bus, métro, tram)	7,3
- % des actifs occupés utilisant un véhicule à deux roues	4,9
- % des actifs occupés utilisant la voiture	83,0
- % des actifs occupés utilisant la marche	1,5
- % des actifs occupés sans usage de transport	3,3

## Habitat - Logement - Famille

<b>Logements</b> , nombre total en 2016 <sup>(1)</sup>	<b>1 146</b>
- Solde entre 2011 et 2016, en nombre	168
<b>% logt individuel</b> , en % du nombre de rés. principales 2016 <sup>(1)</sup>	<b>86,7</b>
<b>% de propriétaires occupants</b> , en % du nombre de RP 2016 <sup>(1)</sup>	<b>72,1</b>
<b>Nombre moyen d'occupants par logement</b> , 2016 <sup>(1)</sup>	
- Chez les propriétaires (RP), en nombre	2,7
- Chez les locataires (RP), en nombre	2,4
<b>Nombre de transactions immobilières</b> , en 2017 <sup>(2)</sup>	
- Appartements / Maisons	0 / 17

En % du nombre de ménages, 2016<sup>(1)</sup> :

<b>ménages imposés</b>	<b>71,2</b>
<b>ménages installés depuis - de 2 ans</b>	<b>9,6</b>
<b>ménages disposant d'au moins 1 parking</b>	<b>87,3</b>
<b>ménages de 1 personne</b>	<b>19,8</b>
<b>ménages dont le référent est retraité</b>	<b>26,2</b>
<b>ménages avec famille monoparentale<sup>(10)</sup></b>	<b>5,8</b>

**Nombre d'allocataires CAF**, 2017<sup>(4)</sup> **nc**

**Taux de pauvreté 2016**, en %<sup>(1)</sup> **nc**

## Services et équipements

<b>Écoles maternelles</b> , 2018	<b>1</b>
<b>Écoles élémentaires</b> , 2018	<b>1</b>

**Nombre d'emplacements terrains de grands jeux**, 2018 **1**

**Nombre de marchés hebdomadaires**, 2018 **1**

**Superettes et Commerces alimentaires<sup>(6)</sup>**, 2017 **1+0**

**Nombre Médecins omnipraticiens<sup>(7)</sup>**, 2018 **5**

## Sources

(1) Insee-RP 2016 ; (2) PERVAL 2017 ; (3) CNAM-Insee 2016 ; (4) CNAF-Insee 2017 ; (5) Pôle Emploi 2018 ; (6) SIRENE 2017 ; (7) BPE 2018 ; (8) INSEE-Tourisme 2019 ; (9) Fichiers fonciers 2016  
Autres sources : Toulouse Métropole et Mairie de Toulouse.  
(10) En % du nombre de "ménages avec famille".

LÉVIGNAC

# BRAX

LASSERRE

PIBRAC

LÉGUEVIN



0 400 m



# BRUGUIÈRES

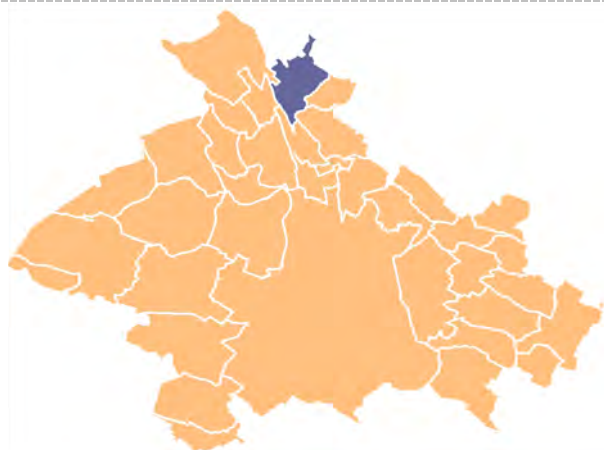

## Population et territoire

<b>Population</b> , en 2016, hab <sup>(1)</sup>	<b>5 654</b>
- Dont part des moins de 20 ans, en %	25,4
- Dont part des 65 ans ou plus, en %	15,7
<b>Variation de la population</b>	
- Progression 2011-2016, en % <sup>(1)</sup>	12,9
- Nombre de naissances entre le 01/01/2011 et le 01/01/2016	306
- Nombre de décès entre 01/01/2011 et le 01/01/2016	179
- Nombre de naissances en 2017	72
- Nombre de décès en 2017	41

## Population et scolarisation, en 2016, nombre<sup>(1)</sup>

- Effectif des 0-2 ans	189
- Nombre des 2-5 ans scolarisés	202
- Nombre des 6-10 ans scolarisés	375
- % d'étudiants (18/29 ans) dans la population totale	4,0

<b>Superficie brute</b> , en ha	<b>900</b>
<b>Densité brute de population</b> , en 2016, en hab/ha	<b>6,3</b>
<b>Part des espaces naturels, agricoles et forestiers (NAF)<sup>(9)</sup></b>	<b>50,8</b>

## Économie - Emploi

<b>Nombre d'emplois au lieu de travail</b> , en 2016 <sup>(1)</sup>	<b>2 831</b>
- Dont emplois à temps complet	2 572
- Dont emplois à temps partiel	259

<b>Nombre d'actifs résidents<sup>(1)</sup></b>	<b>2 888</b>
en 2016 population active 15-64 ans	

<b>Taux de chômage<sup>(1)</sup></b>	<b>9,8</b>
en 2016 au sens du recensement (RP)	

<b>Nombre d'inscrits Pôle Emploi cat. ABC</b> , en déc. 2018 <sup>(5)</sup>	<b>530</b>
---	------------

<b>% de cadres et prof. supérieures dans la population</b>	<b>10,5</b>
en % de la population de + de 15 ans en 2016 <sup>(1)</sup>	

## Mobilité et déplacements

<b>Nombre d'arrêts de bus</b>	<b>19</b>
-------------------------------	-----------

<b>Modes de transport des actifs occupés (15 ans ou +), en 2016<sup>(1)</sup></b>	
- % des actifs occupés utilisant les TC (bus, métro, tram)	3,3
- % des actifs occupés utilisant un véhicule à deux roues	2,9
- % des actifs occupés utilisant la voiture	87,7
- % des actifs occupés utilisant la marche	2,7
- % des actifs occupés sans usage de transport	3,4

## Habitat - Logement - Famille

<b>Logements</b> , nombre total en 2016 <sup>(1)</sup>	<b>2 464</b>
- Solde entre 2011 et 2016, en nombre	386
<b>% logt individuel</b> , en % du nombre de rés. principales 2016 <sup>(1)</sup>	<b>77,6</b>
<b>% de propriétaires occupants</b> , en % du nombre de RP 2016 <sup>(1)</sup>	<b>65,0</b>
<b>Nombre moyen d'occupants par logement</b> , 2016 <sup>(1)</sup>	
- Chez les propriétaires (RP), en nombre	2,6
- Chez les locataires (RP), en nombre	2,1
<b>Nombre de transactions immobilières</b> , en 2017 <sup>(2)</sup>	
- Appartements / Maisons	17 / 29

En % du nombre de ménages, 2016<sup>(1)</sup> :

<b>ménages imposés</b>	<b>59,9</b>
<b>ménages installés depuis - de 2 ans</b>	<b>12,7</b>
<b>ménages disposant d'au moins 1 parking</b>	<b>87,5</b>
<b>ménages de 1 personne</b>	<b>24,8</b>
<b>ménages dont le référent est retraité</b>	<b>24,7</b>
<b>ménages avec famille monoparentale<sup>(10)</sup></b>	<b>11,8</b>

<b>Nombre d'allocataires CAF</b> , 2017 <sup>(4)</sup>	<b>nc</b>
--	-----------

<b>Taux de pauvreté 2016</b> , en % <sup>(1)</sup>	<b>7,4</b>
--	------------

## Services et équipements

<b>Écoles maternelles</b> , 2018	<b>1</b>
<b>Écoles élémentaires</b> , 2018	<b>1</b>

<b>Nombre d'emplacements terrains de grands jeux</b> , 2018	<b>1</b>
---	----------

<b>Nombre de marchés hebdomadaires</b> , 2018	<b>1</b>
<b>Hypermarchés et Supermarchés<sup>(6)</sup></b> , 2017	<b>0+1</b>

<b>Nombre Médecins omnipraticiens<sup>(7)</sup></b> , 2018	<b>6</b>
--	----------

<b>Capacité en hébergement touristique<sup>(8)</sup></b> , 2019	
- Nombre d'hôtels / Nombre de chambres	2 / 96

### Sources

(1) Insee-RP 2016 ; (2) PERVAL 2017 ; (3) CNAM-Insee 2016 ; (4) CNAF-Insee 2017 ; (5) Pôle Emploi 2018 ; (6) SIRENE 2017 ; (7) BPE 2018 ; (8) INSEE-Tourisme 2019 ; (9) Fichiers fonciers 2016  
Autres sources : Toulouse Métropole et Mairie de Toulouse.  
(10) En % du nombre de "ménages avec famille".

# BRUGUIÈRES

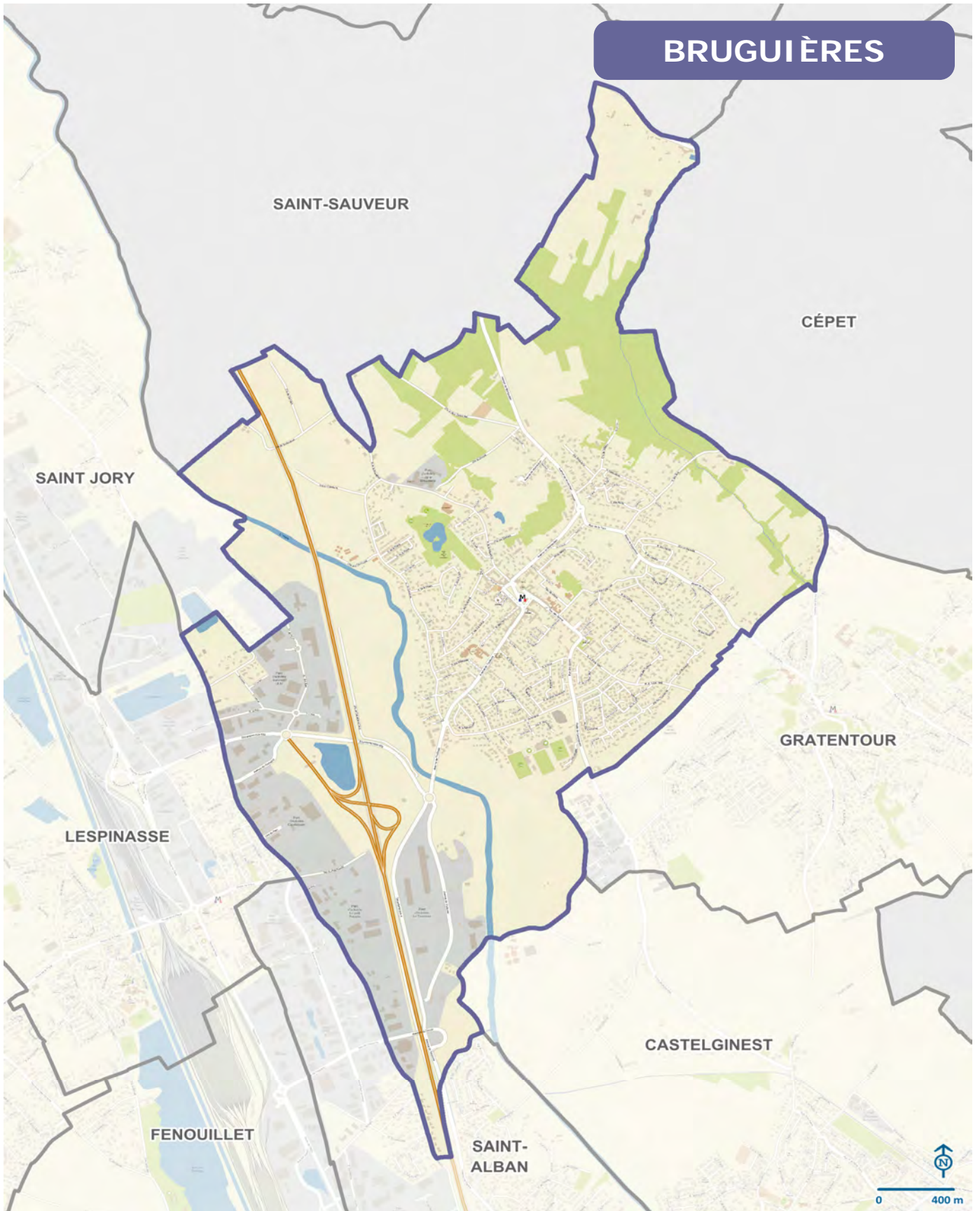

# CASTELGINEST

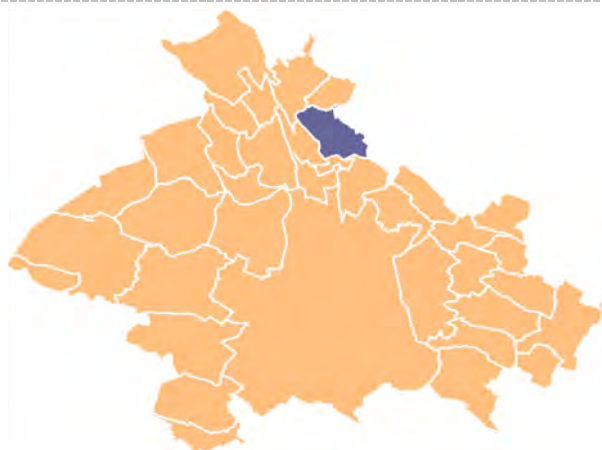

## Population et territoire

<b>Population</b> , en 2016, hab <sup>(1)</sup>	10 199
- Dont part des moins de 20 ans, en %	24,8
- Dont part des 65 ans ou plus, en %	18,2
<b>Variation de la population</b>	
- Progression 2011-2016, en % <sup>(1)</sup>	12,7
- Nombre de naissances entre le 01/01/2011 et le 01/01/2016	585
- Nombre de décès entre 01/01/2011 et le 01/01/2016	311
- Nombre de naissances en 2017	128
- Nombre de décès en 2017	75

## Population et scolarisation, en 2016, nombre<sup>(1)</sup>

- Effectif des 0-2 ans	411
- Nombre des 2-5 ans scolarisés	370
- Nombre des 6-10 ans scolarisés	655
- % d'étudiants (18/29 ans) dans la population totale	2,8

<b>Superficie brute</b> , en ha	810
<b>Densité brute de population</b> , en 2016, en hab/ha	12,6
<b>Part des espaces naturels, agricoles et forestiers (NAF)<sup>(9)</sup></b>	56,3

## Économie - Emploi

<b>Nombre d'emplois au lieu de travail</b> , en 2016 <sup>(1)</sup>	1 375
- Dont emplois à temps complet	1 059
- Dont emplois à temps partiel	316

<b>Nombre d'actifs résidents<sup>(1)</sup></b>	5 115
en 2016 population active 15-64 ans	

<b>Taux de chômage<sup>(1)</sup></b>	10,9
en 2016 au sens du recensement (RP)	

<b>Nombre d'inscrits Pôle Emploi cat. ABC</b> , en déc. 2018 <sup>(5)</sup>	1 120
---	-------

<b>% de cadres et prof. supérieures dans la population</b>	8,8
en % de la population de + de 15 ans en 2016 <sup>(1)</sup>	

## Mobilité et déplacements

<b>Nombre d'arrêts de bus</b>	20
-------------------------------	----

<b>Modes de transport des actifs occupés (15 ans ou +), en 2016<sup>(1)</sup></b>	
- % des actifs occupés utilisant les TC (bus, métro, tram)	6,9
- % des actifs occupés utilisant un véhicule à deux roues	3,3
- % des actifs occupés utilisant la voiture	84,3
- % des actifs occupés utilisant la marche	2,4
- % des actifs occupés sans usage de transport	3,1

## Habitat - Logement - Famille

<b>Logements</b> , nombre total en 2016 <sup>(1)</sup>	4 822
- Solde entre 2011 et 2016, en nombre	687
<b>% logt individuel</b> , en % du nombre de rés. principales 2016 <sup>(1)</sup>	65,1
<b>% de propriétaires occupants</b> , en % du nombre de RP 2016 <sup>(1)</sup>	58,8
<b>Nombre moyen d'occupants par logement</b> , 2016 <sup>(1)</sup>	
- Chez les propriétaires (RP), en nombre	2,3
- Chez les locataires (RP), en nombre	2,1
<b>Nombre de transactions immobilières</b> , en 2017 <sup>(2)</sup>	
- Appartements / Maisons	51 / 62

En % du nombre de ménages, 2017<sup>(1)</sup> :

<b>ménages imposés</b>	56,6
<b>ménages installés depuis - de 2 ans</b>	17,3
<b>ménages disposant d'au moins 1 parking</b>	86,7
<b>ménages de 1 personne</b>	32,4
<b>ménages dont le référent est retraité</b>	25,8
<b>ménages avec famille monoparentale<sup>(10)</sup></b>	19,9

<b>Nombre d'allocataires CAF</b> , 2017 <sup>(4)</sup>	nc
--	----

<b>Taux de pauvreté 2016</b> , en % <sup>(1)</sup>	8,8
--	-----

## Services et équipements

<b>Écoles maternelles</b> , 2018	2
<b>Écoles élémentaires</b> , 2018	2
<b>Collèges</b> , 2018	1

<b>Nombre d'emplacements terrains de grands jeux</b> , 2018	2
---	---

<b>Nombre de marchés hebdomadaires</b> , 2018	1
---	---

<b>Hypermarchés et Supermarchés<sup>(6)</sup></b> , 2017	0+3
--	-----

<b>Superettes et Commerces alimentaires<sup>(6)</sup></b> , 2017	1+0
--	-----

<b>Nombre Médecins omnipraticiens<sup>(7)</sup></b> , 2018	13
--	----

### Sources

(1) Insee-RP 2016 ; (2) PERVAL 2017 ; (3) CNAM-Insee 2016 ; (4) CNAF-Insee 2017 ; (5) Pôle Emploi 2018 ; (6) SIRENE 2017 ; (7) BPE 2018 ; (8) INSEE-Tourisme 2019 ; (9) Fichiers fonciers 2016  
Autres sources : Toulouse Métropole et Mairie de Toulouse.  
(10) En % du nombre de "ménages avec famille".

# CASTELGINEST

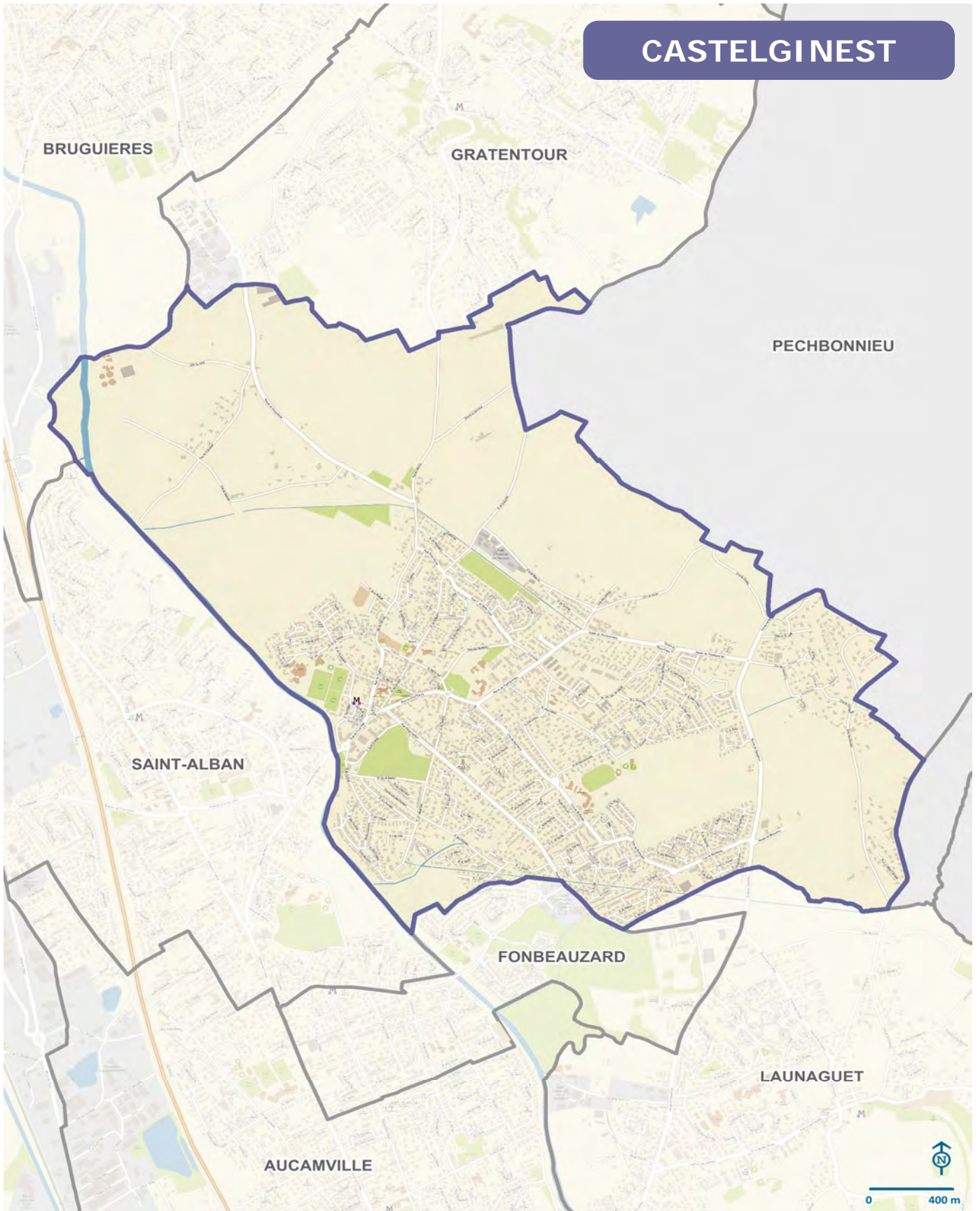

# COLOMIERS

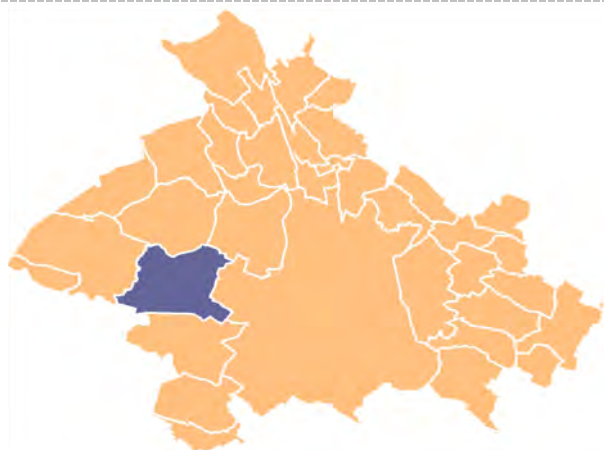

## Population et territoire

<b>Population</b> , en 2016, hab <sup>(1)</sup>	38 716
- Dont part des moins de 20 ans, en %	26,0
- Dont part des 65 ans ou plus, en %	14,5
<b>Variation de la population</b>	
- Progression 2011-2016, en % <sup>(1)</sup>	8,2
- Nombre de naissances entre le 01/01/2011 et le 01/01/2016	2 782
- Nombre de décès entre 01/01/2011 et le 01/01/2016	1 097
- Nombre de naissances en 2017	483
- Nombre de décès en 2017	275

## Population et scolarisation, en 2016, nombre<sup>(1)</sup>

- Effectif des 0-2 ans	1 586
- Nombre des 2-5 ans scolarisés	1 668
- Nombre des 6-10 ans scolarisés	2 452
- % d'étudiants (18/29 ans) dans la population totale	4,4

<b>Superficie brute</b> , en ha	2 080
<b>Densité brute de population</b> , en 2016, en hab/ha	18,6
<b>Part des espaces naturels, agricoles et forestiers (NAF)</b> <sup>(9)</sup>	21,9

## Économie - Emploi

<b>Nombre d'emplois au lieu de travail</b> , en 2016 <sup>(1)</sup>	29 593
- Dont emplois à temps complet	26 492
- Dont emplois à temps partiel	3 102

<b>Nombre d'actifs résidents</b> <sup>(1)</sup>	19 783
en 2016 population active 15-64 ans	

<b>Taux de chômage</b> <sup>(1)</sup>	13,6
en 2016 au sens du recensement (RP)	

<b>Nombre d'inscrits Pôle Emploi cat. ABC</b> , en déc. 2018 <sup>(5)</sup>	3 860
---	-------

<b>% de cadres et prof. supérieures dans la population</b>	11,6
en % de la population de + de 15 ans en 2016 <sup>(1)</sup>	

## Mobilité et déplacements

<b>Nombre d'arrêts de bus</b>	71
-------------------------------	----

<b>Modes de transport des actifs occupés (15 ans ou +)</b> , en 2016 <sup>(1)</sup>	
- % des actifs occupés utilisant les TC (bus, métro, tram)	9,0
- % des actifs occupés utilisant un véhicule à deux roues	4,8
- % des actifs occupés utilisant la voiture	79,9
- % des actifs occupés utilisant la marche	4,0
- % des actifs occupés sans usage de transport	2,3

## Habitat - Logement - Famille

<b>Logements</b> , nombre total en 2016 <sup>(1)</sup>	17 671
- Solde entre 2011 et 2016, en nombre	2 166
<b>% logt individuel</b> , en % du nombre de rés. principales 2016 <sup>(1)</sup>	46,1
<b>% de propriétaires occupants</b> , en % du nombre de RP 2016 <sup>(1)</sup>	50,4
<b>Nombre moyen d'occupants par logement</b> , 2016 <sup>(1)</sup>	
- Chez les propriétaires (RP), en nombre	2,3
- Chez les locataires (RP), en nombre	2,1
<b>Nombre de transactions immobilières</b> , en 2017 <sup>(2)</sup>	
- Appartements / Maisons	264 / 132

En % du nombre de ménages, 2016<sup>(1)</sup> :

<b>ménages imposés</b>	57,1
<b>ménages installés depuis - de 2 ans</b>	14,0
<b>ménages disposant d'au moins 1 parking</b>	70,1
<b>ménages de 1 personne</b>	35,1
<b>ménages dont le référent est retraité</b>	21,9
<b>ménages avec famille monoparentale</b> <sup>(10)</sup>	19,8

<b>Nombre d'allocataires CAF</b> , 2017 <sup>(4)</sup>	7 841
--	-------

<b>Taux de pauvreté 2016</b> , en % <sup>(1)</sup>	13,7
--	------

## Services et équipements

<b>Écoles maternelles</b> , 2018	9
<b>Écoles élémentaires</b> , 2018	6
<b>Collèges</b> , 2018	5
<b>Lycées</b> , 2018	4

<b>Nombre d'emplacements terrains de grands jeux</b> , 2018	10
---	----

<b>Nombre de marchés hebdomadaires</b> , 2018	3
<b>Hypermarchés et Supermarchés</b> <sup>(6)</sup> , 2017	1+7
<b>Superettes et Commerces alimentaires</b> <sup>(6)</sup> , 2017	2+7

<b>Nombre Médecins omnipraticiens</b> <sup>(8)</sup> , 2018	46
---	----

## Capacité en hébergement touristique<sup>(8)</sup>, 2019

- Nombre d'hôtels / Nombre de chambres	3 / 145
--	---------

### Sources

(1) Insee-RP 2016 ; (2) PERVAL 2017 ; (3) CNAM-Insee 2016 ; (4) CNAF-Insee 2017 ; (5) Pôle Emploi 2018 ; (6) SIRENE 2017 ; (7) BPE 2018 ; (8) INSEE-Tourisme 2019 ; (9) Fichiers fonciers 2016  
Autres sources : Toulouse Métropole et Mairie de Toulouse.  
(10) En % du nombre de "ménages avec famille".



# COLOMIERS

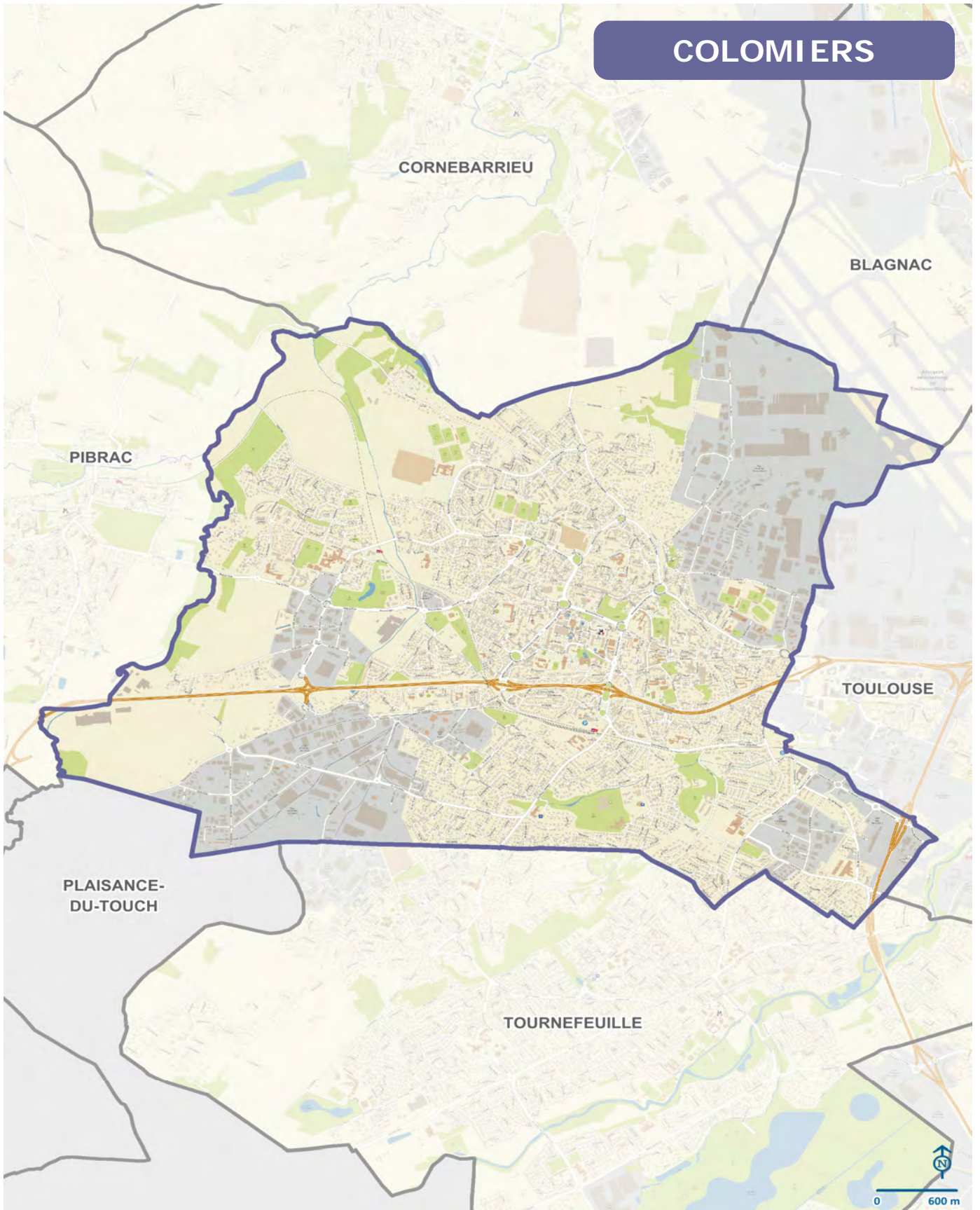

# CORNEBARRIEU

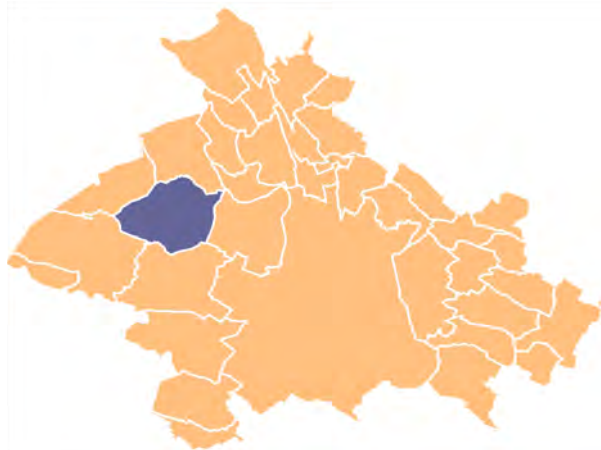

## Population et territoire

<b>Population</b> , en 2016, hab <sup>(1)</sup>	<b>6 521</b>
- Dont part des moins de 20 ans, en %	26,4
- Dont part des 65 ans ou plus, en %	13,6
<b>Variation de la population</b>	
- Progression 2011-2016, en % <sup>(1)</sup>	13,2
- Nombre de naissances entre le 01/01/2011 et le 01/01/2016	425
- Nombre de décès entre 01/01/2011 et le 01/01/2016	139
- Nombre de naissances en 2017	93
- Nombre de décès en 2017	21

## Population et scolarisation, en 2016, nombre<sup>(1)</sup>

- Effectif des 0-2 ans	268
- Nombre des 2-5 ans scolarisés	278
- Nombre des 6-10 ans scolarisés	424
- % d'étudiants (18/29 ans) dans la population totale	3,6

<b>Superficie brute</b> , en ha	<b>1 870</b>
<b>Densité brute de population</b> , en 2016, en hab/ha	<b>3,5</b>
<b>Part des espaces naturels, agricoles et forestiers (NAF)<sup>(9)</sup></b>	<b>66,0</b>

## Économie - Emploi

<b>Nombre d'emplois au lieu de travail</b> , en 2016 <sup>(1)</sup>	<b>4 073</b>
- Dont emplois à temps complet	3 506
- Dont emplois à temps partiel	567

<b>Nombre d'actifs résidents<sup>(1)</sup></b>	<b>3 451</b>
en 2016 population active 15-64 ans	

<b>Taux de chômage<sup>(1)</sup></b>	<b>8,8</b>
en 2016 au sens du recensement (RP)	

<b>Nombre d'inscrits Pôle Emploi cat. ABC</b> , en déc. 2018 <sup>(5)</sup>	<b>660</b>
---	------------

<b>% de cadres et prof. supérieures dans la population</b>	<b>14,5</b>
en % de la population de + de 15 ans en 2016 <sup>(1)</sup>	

## Mobilité et déplacements

<b>Nombre d'arrêts de bus</b>	<b>38</b>
<b>Modes de transport des actifs occupés (15 ans ou +), en 2016<sup>(1)</sup></b>	
- % des actifs occupés utilisant les TC (bus, métro, tram)	2,9
- % des actifs occupés utilisant un véhicule à deux roues	4,5
- % des actifs occupés utilisant la voiture	87,4
- % des actifs occupés utilisant la marche	2,2
- % des actifs occupés sans usage de transport	3,0

## Habitat - Logement - Famille

<b>Logements</b> , nombre total en 2016 <sup>(1)</sup>	<b>2 973</b>
- Solde entre 2011 et 2016, en nombre	569
<b>% logt individuel</b> , en % du nombre de rés. principales 2016 <sup>(1)</sup>	<b>74,9</b>
<b>% de propriétaires occupants</b> , en % du nombre de RP 2016 <sup>(1)</sup>	<b>60,5</b>
<b>Nombre moyen d'occupants par logement</b> , 2016 <sup>(1)</sup>	
- Chez les propriétaires (RP), en nombre	2,6
- Chez les locataires (RP), en nombre	2,2
<b>Nombre de transactions immobilières</b> , en 2017 <sup>(2)</sup>	
- Appartements / Maisons	55 / 71

En % du nombre de ménages, 2016<sup>(1)</sup> :

<b>ménages imposés</b>	<b>66,8</b>
<b>ménages installés depuis - de 2 ans</b>	<b>12,7</b>
<b>ménages disposant d'au moins 1 parking</b>	<b>88,0</b>
<b>ménages de 1 personne</b>	<b>26,6</b>
<b>ménages dont le référent est retraité</b>	<b>20,0</b>
<b>ménages avec famille monoparentale<sup>(10)</sup></b>	<b>14,2</b>

<b>Nombre d'allocataires CAF</b> , 2017 <sup>(4)</sup>	<b>nc</b>
--	-----------

<b>Taux de pauvreté 2016</b> , en % <sup>(1)</sup>	<b>7,9</b>
--	------------

## Services et équipements

<b>Écoles maternelles</b> , 2018	<b>3</b>
<b>Écoles élémentaires</b> , 2018	<b>3</b>

<b>Nombre d'emplacements terrains de grands jeux</b> , 2018	<b>1</b>
---	----------

<b>Nombre de marchés hebdomadaires</b> , 2018	<b>1</b>
---	----------

<b>Hypermarchés et Supermarchés<sup>(6)</sup></b> , 2017	<b>1+2</b>
--	------------

<b>Superettes et Commerces alimentaires<sup>(6)</sup></b> , 2017	<b>1+1</b>
--	------------

<b>Nombre Médecins omnipraticiens<sup>(7)</sup></b> , 2018	<b>23</b>
--	-----------

## Capacité en hébergement touristique<sup>(8)</sup>, 2019

- Nombre d'hôtels / Nombre de chambres	2 / 104
--	---------

### Sources

(1) Insee-RP 2016 ; (2) PERVAL 2017 ; (3) CNAM-Insee 2016 ; (4) CNAF-Insee 2017 ; (5) Pôle Emploi 2018 ; (6) SIRENE 2017 ; (7) BPE 2018 ; (8) INSEE-Tourisme 2019 ; (9) Fichiers fonciers 2016  
Autres sources : Toulouse Métropole et Mairie de Toulouse.  
(10) En % du nombre de "ménages avec famille".

# CORNEBARRIEU

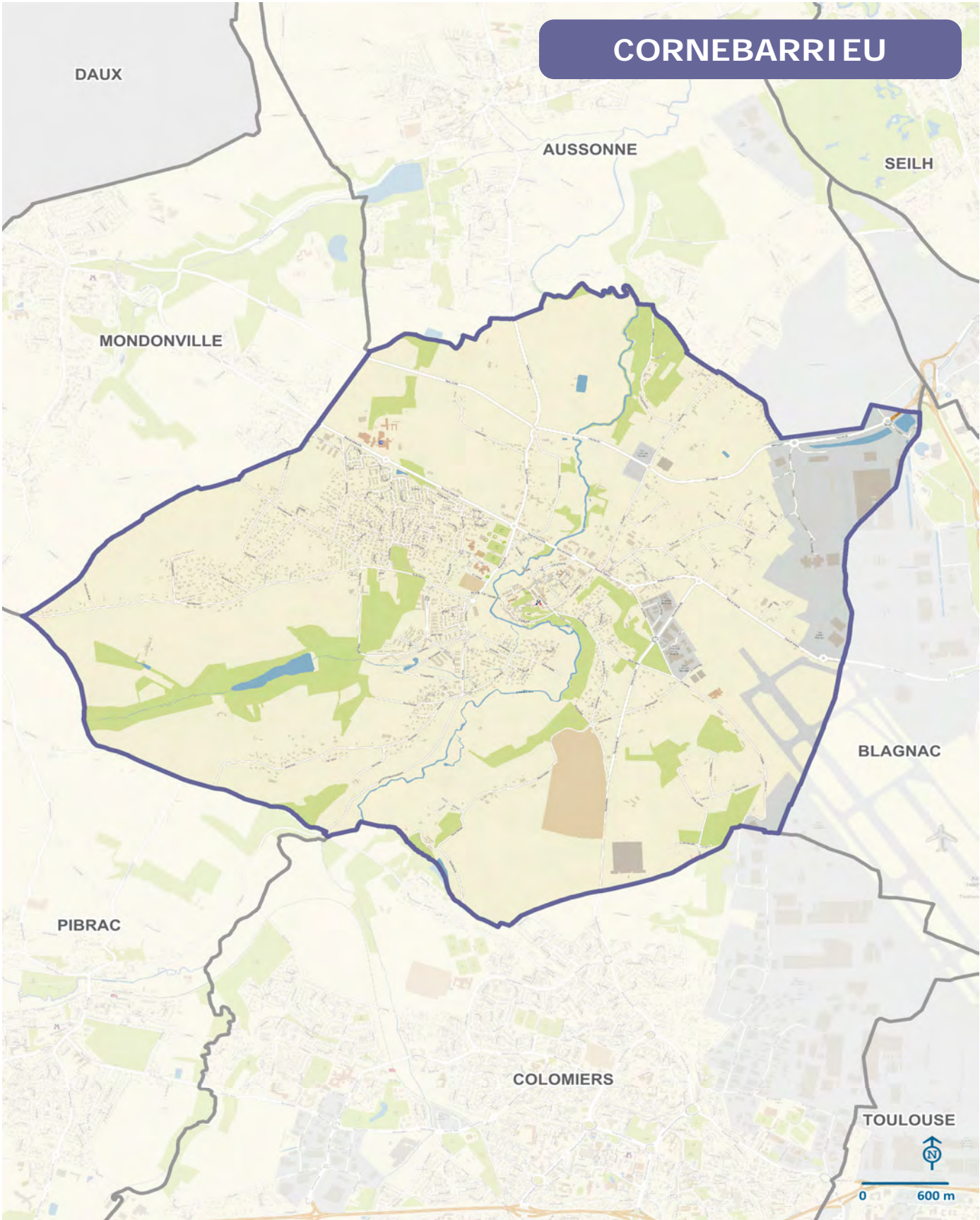

# CUGNAUX



## Population et territoire

<b>Population</b> , en 2016, hab <sup>(1)</sup>	17 771
- Dont part des moins de 20 ans, en %	26,8
- Dont part des 65 ans ou plus, en %	16,6
<b>Variation de la population</b>	
- Progression 2011-2016, en % <sup>(1)</sup>	10,7
- Nombre de naissances entre le 01/01/2011 et le 01/01/2016	1 229
- Nombre de décès entre 01/01/2011 et le 01/01/2016	432
- Nombre de naissances en 2017	248
- Nombre de décès en 2017	88

## Population et scolarisation, en 2016, nombre<sup>(1)</sup>

- Effectif des 0-2 ans	746
- Nombre des 2-5 ans scolarisés	786
- Nombre des 6-10 ans scolarisés	1 157
- % d'étudiants (18/29 ans) dans la population totale	4,0

<b>Superficie brute</b> , en ha	1 300
<b>Densité brute de population</b> , en 2016, en hab/ha	13,7
<b>Part des espaces naturels, agricoles et forestiers (NAF)</b> <sup>(9)</sup>	39,7

## Économie - Emploi

<b>Nombre d'emplois au lieu de travail</b> , en 2016 <sup>(1)</sup>	5 079
- Dont emplois à temps complet	4 204
- Dont emplois à temps partiel	874

<b>Nombre d'actifs résidents</b> <sup>(1)</sup>	8 700
en 2016 population active 15-64 ans	

<b>Taux de chômage</b> <sup>(1)</sup>	12,8
en 2016 au sens du recensement (RP)	

<b>Nombre d'inscrits Pôle Emploi cat. ABC</b> , en déc. 2018 <sup>(5)</sup>	1 950
---	-------

<b>% de cadres et prof. supérieures dans la population</b>	11,1
en % de la population de + de 15 ans en 2016 <sup>(1)</sup>	

## Mobilité et déplacements

<b>Nombre d'arrêts de bus</b>	26
-------------------------------	----

## Modes de transport des actifs occupés (15 ans ou +), en 2016<sup>(1)</sup>

- % des actifs occupés utilisant les TC (bus, métro, tram)	7,5
- % des actifs occupés utilisant un véhicule à deux roues	6,0
- % des actifs occupés utilisant la voiture	80,4
- % des actifs occupés utilisant la marche	3,4
- % des actifs occupés sans usage de transport	2,7

## Habitat - Logement - Famille

<b>Logements</b> , nombre total en 2016 <sup>(1)</sup>	8 111
- Solde entre 2011 et 2016, en nombre	711
<b>% logt individuel</b> , en % du nombre de rés. principales 2016 <sup>(1)</sup>	59,3
<b>% de propriétaires occupants</b> , en % du nombre de RP 2016 <sup>(1)</sup>	57,8
<b>Nombre moyen d'occupants par logement</b> , 2016 <sup>(1)</sup>	
- Chez les propriétaires (RP), en nombre	2,4
- Chez les locataires (RP), en nombre	2,3
<b>Nombre de transactions immobilières</b> , en 2017 <sup>(2)</sup>	
- Appartements / Maisons	194 / 81

En % du nombre de ménages, 2016<sup>(1)</sup> :

<b>ménages imposés</b>	59,7
<b>ménages installés depuis - de 2 ans</b>	13,1
<b>ménages disposant d'au moins 1 parking</b>	82,0
<b>ménages de 1 personne</b>	32,1
<b>ménages dont le référent est retraité</b>	26,1
<b>ménages avec famille monoparentale</b> <sup>(10)</sup>	16,8

<b>Nombre d'allocataires CAF</b> , 2017 <sup>(4)</sup>	3 346
--	-------

<b>Taux de pauvreté 2016</b> , en % <sup>(1)</sup>	11,5
--	------

## Services et équipements

<b>Écoles maternelles</b> , 2018	4
<b>Écoles élémentaires</b> , 2018	4
<b>Collèges</b> , 2018	1
<b>Lycées</b> , 2018	1

<b>Nombre d'emplacements terrains de grands jeux</b> , 2018	4
---	---

<b>Nombre de marchés hebdomadaires</b> , 2018	1
---	---

<b>Hypermarchés et Supermarchés</b> <sup>(6)</sup> , 2017	1+5
---	-----

<b>Superettes et Commerces alimentaires</b> <sup>(6)</sup> , 2017	0+4
---	-----

<b>Nombre Médecins omnipraticiens</b> <sup>(7)</sup> , 2018	20
---	----

## Sources

(1) Insee-RP 2016 ; (2) PERVAL 2017 ; (3) CNAM-Insee 2016 ; (4) CNAF-Insee 2017 ; (5) Pôle Emploi 2018 ; (6) SIRENE 2017 ; (7) BPE, 2018 ; (8) INSEE-Tourisme 2019 ; (9) Fichiers fonciers 2016  
Autres sources : Toulouse Métropole et Mairie de Toulouse.  
(10) En % du nombre de "ménages avec famille".

# CUGNAUX

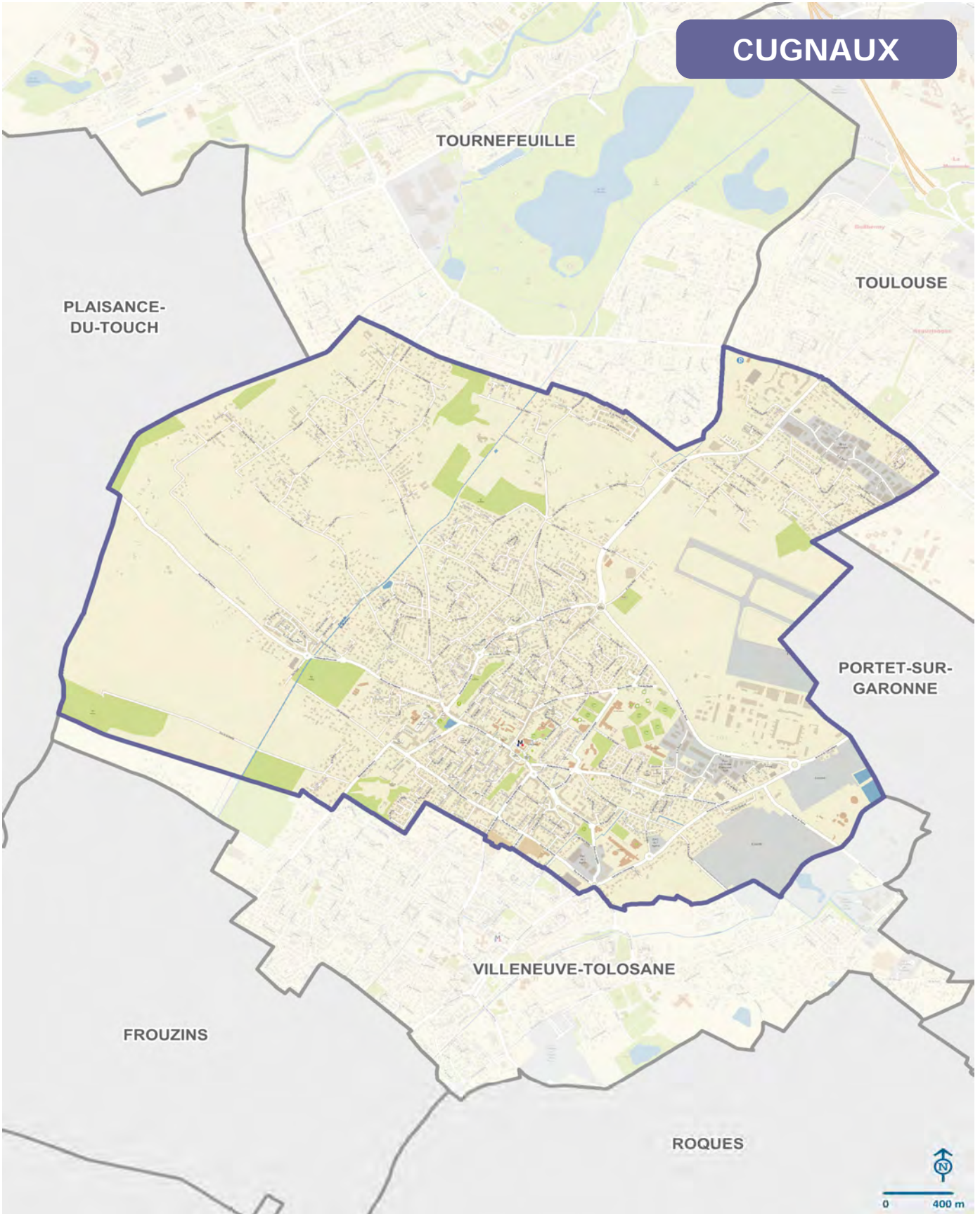

# DRÉMIL-LAFAGE

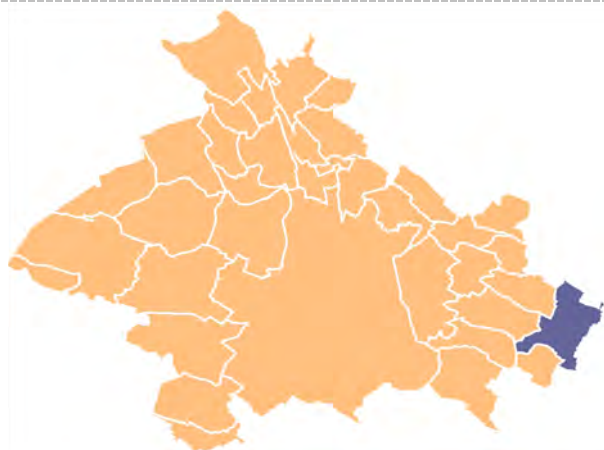

## Population et territoire

<b>Population</b> , en 2016, hab <sup>(1)</sup>	2 654
- Dont part des moins de 20 ans, en %	23,4
- Dont part des 65 ans ou plus, en %	14,1
<b>Variation de la population</b>	
- Progression 2011-2016, en % <sup>(1)</sup>	8,5
- Nombre de naissances entre le 01/01/2011 et le 01/01/2016	107
- Nombre de décès entre 01/01/2011 et le 01/01/2016	55
- Nombre de naissances en 2017	34
- Nombre de décès en 2017	18

## Population et scolarisation, en 2016, nombre<sup>(1)</sup>

- Effectif des 0-2 ans	79
- Nombre des 2-5 ans scolarisés	86
- Nombre des 6-10 ans scolarisés	134
- % d'étudiants (18/29 ans) dans la population totale	4,8

<b>Superficie brute</b> , en ha	1 250
<b>Densité brute de population</b> , en 2016, en hab/ha	2,1
<b>Part des espaces naturels, agricoles et forestiers (NAF)</b> <sup>(9)</sup>	79,2

## Économie - Emploi

<b>Nombre d'emplois au lieu de travail</b> , en 2016 <sup>(1)</sup>	511
- Dont emplois à temps complet	363
- Dont emplois à temps partiel	148

<b>Nombre d'actifs résidents</b> <sup>(1)</sup>	1 417
en 2016 population active 15-64 ans	

<b>Taux de chômage</b> <sup>(1)</sup>	8,6
en 2016 au sens du recensement (RP)	

<b>Nombre d'inscrits Pôle Emploi cat. ABC</b> , en déc. 2018 <sup>(5)</sup>	nc
---	----

<b>% de cadres et prof. supérieures dans la population</b>	14,5
en % de la population de + de 15 ans en 2016 <sup>(1)</sup>	

## Mobilité et déplacements

<b>Nombre d'arrêts de bus</b>	14
-------------------------------	----

## Modes de transport des actifs occupés (15 ans ou +), en 2016<sup>(1)</sup>

- % des actifs occupés utilisant les TC (bus, métro, tram)	5,5
- % des actifs occupés utilisant un véhicule à deux roues	1,8
- % des actifs occupés utilisant la voiture	86,7
- % des actifs occupés utilisant la marche	1,6
- % des actifs occupés sans usage de transport	4,4

## Habitat - Logement - Famille

<b>Logements</b> , nombre total en 2016 <sup>(1)</sup>	1 109
- Solde entre 2011 et 2016, en nombre	149
<b>% logt individuel</b> , en % du nombre de rés. principales 2016 <sup>(1)</sup>	91,5
<b>% de propriétaires occupants</b> , en % du nombre de RP 2016 <sup>(1)</sup>	86,5
<b>Nombre moyen d'occupants par logement</b> , 2016 <sup>(1)</sup>	
- Chez les propriétaires (RP), en nombre	2,5
- Chez les locataires (RP), en nombre	2,3
<b>Nombre de transactions immobilières</b> , en 2017 <sup>(2)</sup>	
- Appartements / Maisons	2 / 16

En % du nombre de ménages, 2016<sup>(1)</sup> :

<b>ménages imposés</b>	71,4
<b>ménages installés depuis - de 2 ans</b>	10,2
<b>ménages disposant d'au moins 1 parking</b>	90,3
<b>ménages de 1 personne</b>	17,7
<b>ménages dont le référent est retraité</b>	24,8
<b>ménages avec famille monoparentale</b> <sup>(10)</sup>	9,8

<b>Nombre d'allocataires CAF</b> , 2017 <sup>(4)</sup>	nc
--	----

<b>Taux de pauvreté 2016</b> , en % <sup>(1)</sup>	nc
--	----

## Services et équipements

<b>Écoles maternelles</b> , 2018	1
<b>Écoles élémentaires</b> , 2018	1

<b>Nombre d'emplacements terrains de grands jeux</b> , 2018	1
---	---

<b>Nombre de marchés hebdomadaires</b> , 2018	1
---	---

<b>Hypermarchés et Supermarchés</b> <sup>(6)</sup> , 2017	0+1
---	-----

<b>Superettes et Commerces alimentaires</b> <sup>(6)</sup> , 2017	3+0
---	-----

<b>Nombre Médecins omnipraticiens</b> <sup>(7)</sup> , 2018	2
---	---

### Sources

(1) Insee-RP 2016 ; (2) PERVAL 2017 ; (3) CNAM-Insee 2016 ; (4) CNAF-Insee 2017 ; (5) Pôle Emploi 2018 ; (6) SIRENE 2017 ; (7) BPE 2018 ; (8) INSEE-Tourisme 2019 ; (9) Fichiers fonciers 2016  
Autres sources : Toulouse Métropole et Mairie de Toulouse.  
(10) En % du nombre de "ménages avec famille".

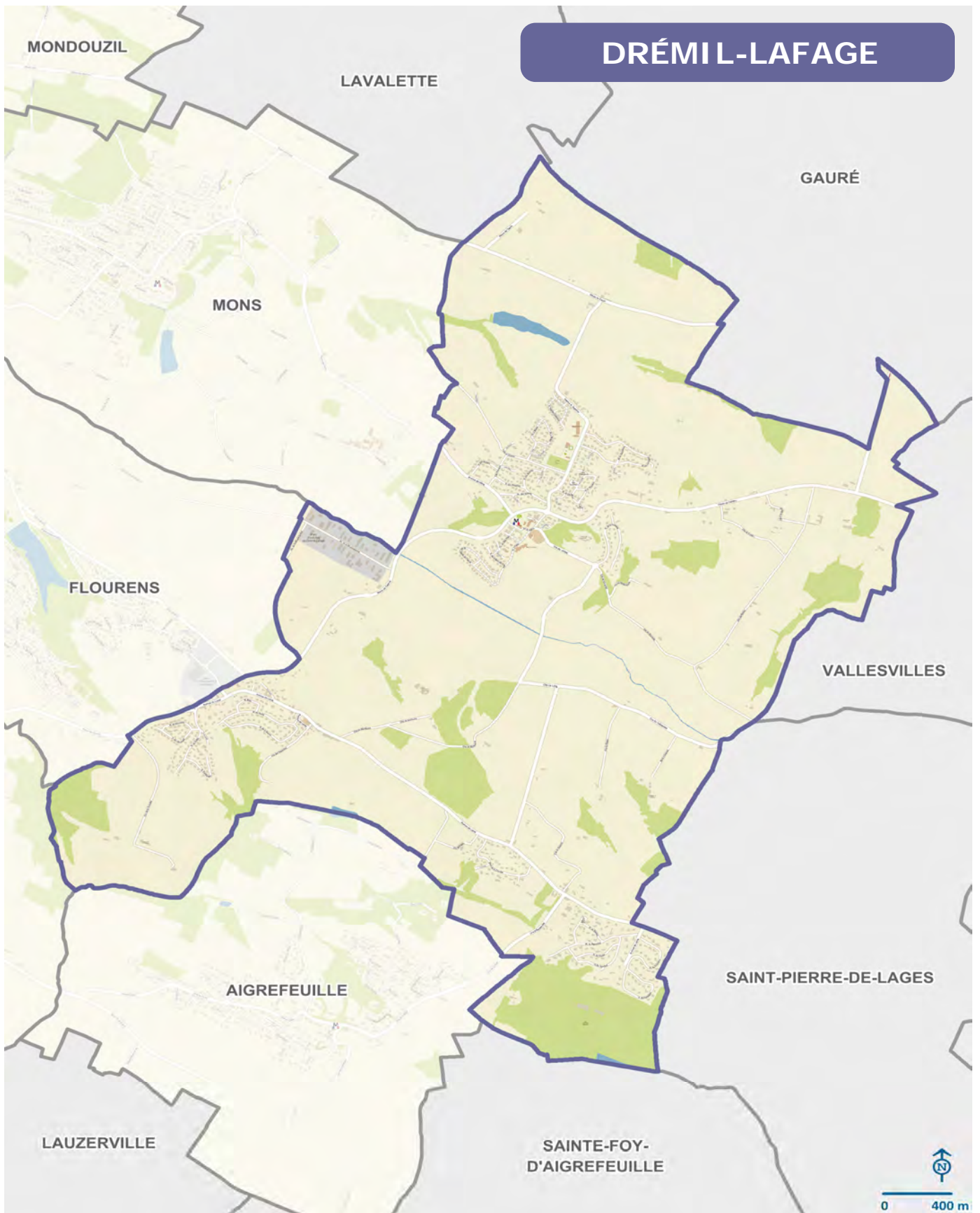

# FENOUILLET

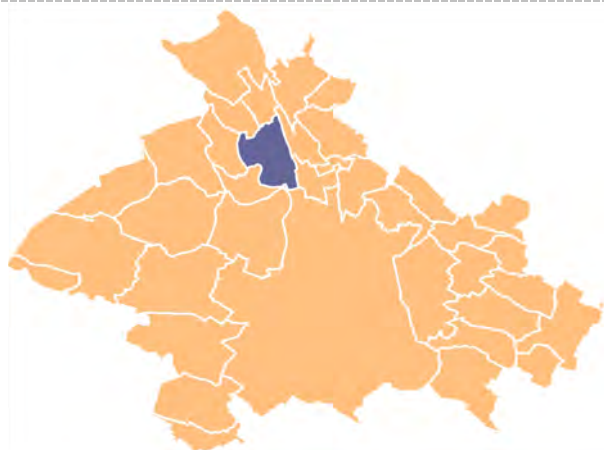

## Population et territoire

<b>Population</b> , en 2016, hab <sup>(1)</sup>	<b>5 070</b>
- Dont part des moins de 20 ans, en %	25,0
- Dont part des 65 ans ou plus, en %	16,3
<b>Variation de la population</b>	
- Progression 2011-2016, en % <sup>(1)</sup>	<b>-1,9</b>
- Nombre de naissances entre le 01/01/2011 et le 01/01/2016	372
- Nombre de décès entre 01/01/2011 et le 01/01/2016	141
- Nombre de naissances en 2017	74
- Nombre de décès en 2017	44

## Population et scolarisation, en 2016, nombre<sup>(1)</sup>

- Effectif des 0-2 ans	180
- Nombre des 2-5 ans scolarisés	183
- Nombre des 6-10 ans scolarisés	337
- % d'étudiants (18/29 ans) dans la population totale	3,2

**Superficie brute**, en ha **950**

**Densité brute de population**, en 2016, en hab/ha **5,3**

**Part des espaces naturels, agricoles et forestiers (NAF)<sup>(9)</sup>** **49,9**

## Économie - Emploi

<b>Nombre d'emplois au lieu de travail</b> , en 2016 <sup>(1)</sup>	<b>2 686</b>
- Dont emplois à temps complet	2 212
- Dont emplois à temps partiel	475

**Nombre d'actifs résidents<sup>(1)</sup>** **2 580**

en 2016 population active 15-64 ans

**Taux de chômage<sup>(1)</sup>** **13,8**

en 2016 au sens du recensement (RP)

**Nombre d'inscrits Pôle Emploi cat. ABC**, en déc. 2018<sup>(5)</sup> **570**

**% de cadres et prof. supérieures dans la population** **8,1**

en % de la population de + de 15 ans en 2016<sup>(1)</sup>

## Mobilité et déplacements

**Nombre d'arrêts de bus** **19**

**Modes de transport des actifs occupés (15 ans ou +)**, en 2016<sup>(1)</sup>

- % des actifs occupés utilisant les TC (bus, métro, tram)	5,2
- % des actifs occupés utilisant un véhicule à deux roues	4,6
- % des actifs occupés utilisant la voiture	85,6
- % des actifs occupés utilisant la marche	1,6
- % des actifs occupés sans usage de transport	3,0

## Habitat - Logement - Famille

<b>Logements</b> , nombre total en 2016 <sup>(1)</sup>	<b>2 450</b>
- Solde entre 2011 et 2016, en nombre	116
<b>% logt individuel</b> , en % du nombre de rés. principales 2016 <sup>(1)</sup>	<b>70,3</b>
<b>% de propriétaires occupants</b> , en % du nombre de RP 2016 <sup>(1)</sup>	<b>57,5</b>
<b>Nombre moyen d'occupants par logement</b> , 2016 <sup>(1)</sup>	
- Chez les propriétaires (RP), en nombre	2,4
- Chez les locataires (RP), en nombre	2,3
<b>Nombre de transactions immobilières</b> , en 2017 <sup>(2)</sup>	
- Appartements / Maisons	33 / 18

En % du nombre de ménages, 2016<sup>(1)</sup> :

<b>ménages imposés</b>	<b>53,5</b>
<b>ménages installés depuis - de 2 ans</b>	<b>11,3</b>
<b>ménages disposant d'au moins 1 parking</b>	<b>82,6</b>
<b>ménages de 1 personne</b>	<b>29,7</b>
<b>ménages dont le référent est retraité</b>	<b>26,5</b>
<b>ménages avec famille monoparentale<sup>(10)</sup></b>	<b>22,6</b>

**Nombre d'allocataires CAF**, 2017<sup>(4)</sup> **nc**

**Taux de pauvreté 2016**, en %<sup>(1)</sup> **12,4**

## Services et équipements

<b>Écoles maternelles</b> , 2018	<b>1</b>
<b>Écoles élémentaires</b> , 2018	<b>1</b>
<b>Collèges</b> , 2018	<b>1</b>

**Nombre d'emplacements terrains de grands jeux**, 2018 **4**

**Nombre de marchés hebdomadaires**, 2018 **1**

**Hypermarchés et Supermarchés<sup>(6)</sup>**, 2017 **1+1**

**Nombre Médecins omnipraticiens<sup>(7)</sup>**, 2018 **4**

## Sources

(1) Insee-RP 2016 ; (2) PERVAL 2017 ; (3) CNAM-Insee 2016 ; (4) CNAF-Insee 2017 ; (5) Pôle Emploi 2018 ; (6) SIRENE 2017 ; (7) BPE 2018 ; (8) INSEE-Tourisme 2019 ; (9) Fichiers fonciers 2016  
Autres sources : Toulouse Métropole et Mairie de Toulouse.  
(10) En % du nombre de "ménages avec famille".



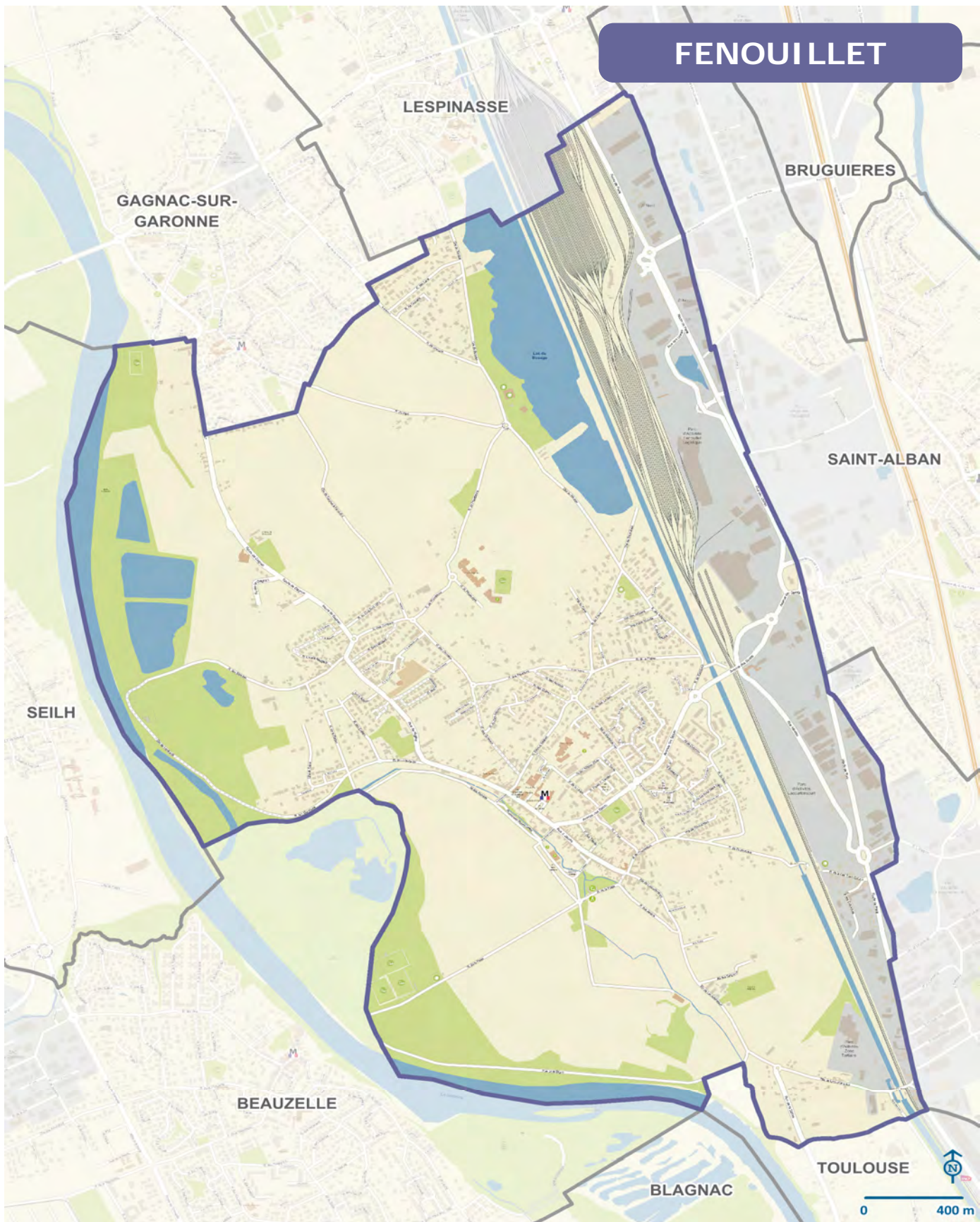

# FLOURENS

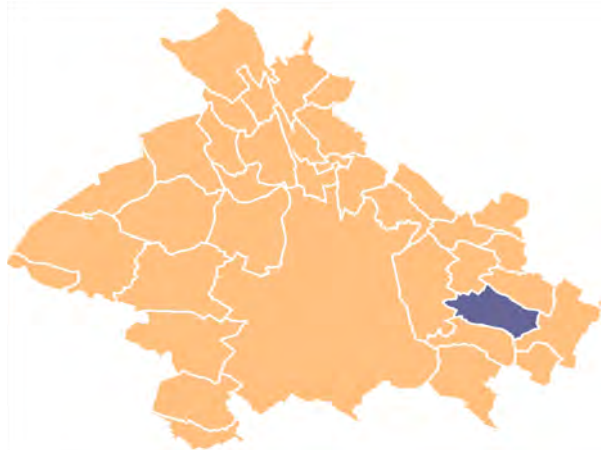

## Population et territoire

<b>Population</b> , en 2016, hab <sup>(1)</sup>	1 916
- Dont part des moins de 20 ans, en %	26,0
- Dont part des 65 ans ou plus, en %	17,0
<b>Variation de la population</b>	
- Progression 2011-2016, en % <sup>(1)</sup>	8,2
- Nombre de naissances entre le 01/01/2011 et le 01/01/2016	96
- Nombre de décès entre 01/01/2011 et le 01/01/2016	113
- Nombre de naissances en 2017	28
- Nombre de décès en 2017	24

## Population et scolarisation, en 2016, nombre<sup>(1)</sup>

- Effectif des 0-2 ans	74
- Nombre des 2-5 ans scolarisés	78
- Nombre des 6-10 ans scolarisés	125
- % d'étudiants (18/29 ans) dans la population totale	3,6

<b>Superficie brute</b> , en ha	970
<b>Densité brute de population</b> , en 2016, en hab/ha	2,0
<b>Part des espaces naturels, agricoles et forestiers (NAF)</b> <sup>(9)</sup>	81,6

## Économie - Emploi

<b>Nombre d'emplois au lieu de travail</b> , en 2016 <sup>(1)</sup>	1 440
- Dont emplois à temps complet	1 184
- Dont emplois à temps partiel	256

<b>Nombre d'actifs résidents</b> <sup>(1)</sup>	916
en 2016 population active 15-64 ans	

<b>Taux de chômage</b> <sup>(1)</sup>	9,0
en 2016 au sens du recensement (RP)	

<b>Nombre d'inscrits Pôle Emploi cat. ABC</b> , en déc. 2018 <sup>(5)</sup>	nc
---	----

<b>% de cadres et prof. supérieures dans la population</b>	13,9
en % de la population de + de 15 ans en 2016 <sup>(1)</sup>	

## Mobilité et déplacements

<b>Nombre d'arrêts de bus</b>	27
<b>Modes de transport des actifs occupés (15 ans ou +)</b> , en 2016 <sup>(1)</sup>	
- % des actifs occupés utilisant les TC (bus, métro, tram)	8,5
- % des actifs occupés utilisant un véhicule à deux roues	4,3
- % des actifs occupés utilisant la voiture	82,0
- % des actifs occupés utilisant la marche	2,1
- % des actifs occupés sans usage de transport	3,1

## Habitat - Logement - Famille

<b>Logements</b> , nombre total en 2016 <sup>(1)</sup>	768
- Solde entre 2011 et 2016, en nombre	123
<b>% logt individuel</b> , en % du nombre de rés. principales 2016 <sup>(1)</sup>	87,8
<b>% de propriétaires occupants</b> , en % du nombre de RP 2016 <sup>(1)</sup>	75,1
<b>Nombre moyen d'occupants par logement</b> , 2016 <sup>(1)</sup>	
- Chez les propriétaires (RP), en nombre	2,5
- Chez les locataires (RP), en nombre	2,5
<b>Nombre de transactions immobilières</b> , en 2017 <sup>(2)</sup>	
- Appartements / Maisons	7 / 8

En % du nombre de ménages, 2016<sup>(1)</sup> :

<b>ménages imposés</b>	nc
<b>ménages installés depuis - de 2 ans</b>	11,7
<b>ménages disposant d'au moins 1 parking</b>	71,0
<b>ménages de 1 personne</b>	21,2
<b>ménages dont le référent est retraité</b>	23,5
<b>ménages avec famille monoparentale</b> <sup>(10)</sup>	14,9

<b>Nombre d'allocataires CAF</b> , 2017 <sup>(4)</sup>	nc
--	----

<b>Taux de pauvreté 2016</b> , en % <sup>(1)</sup>	nc
--	----

## Services et équipements

<b>Écoles maternelles</b> , 2018	1
<b>Écoles élémentaires</b> , 2018	1

<b>Nombre d'emplacements terrains de grands jeux</b> , 2018	1
---	---

<b>Nombre Médecins omnipraticiens</b> <sup>(7)</sup> , 2018	4
---	---

### Sources

(1) Insee-RP 2016 ; (2) PERVAL 2017 ; (3) CNAM-Insee 2016 ; (4) CNAF-Insee 2017 ; (5) Pôle Emploi 2018 ; (6) SIRENE 2017 ; (7) BPE 2018 ; (8) INSEE-Tourisme 2019 ; (9) Fichiers fonciers 2016  
Autres sources : Toulouse Métropole et Mairie de Toulouse.  
(10) En % du nombre de "ménages avec famille".

# FLOURENS

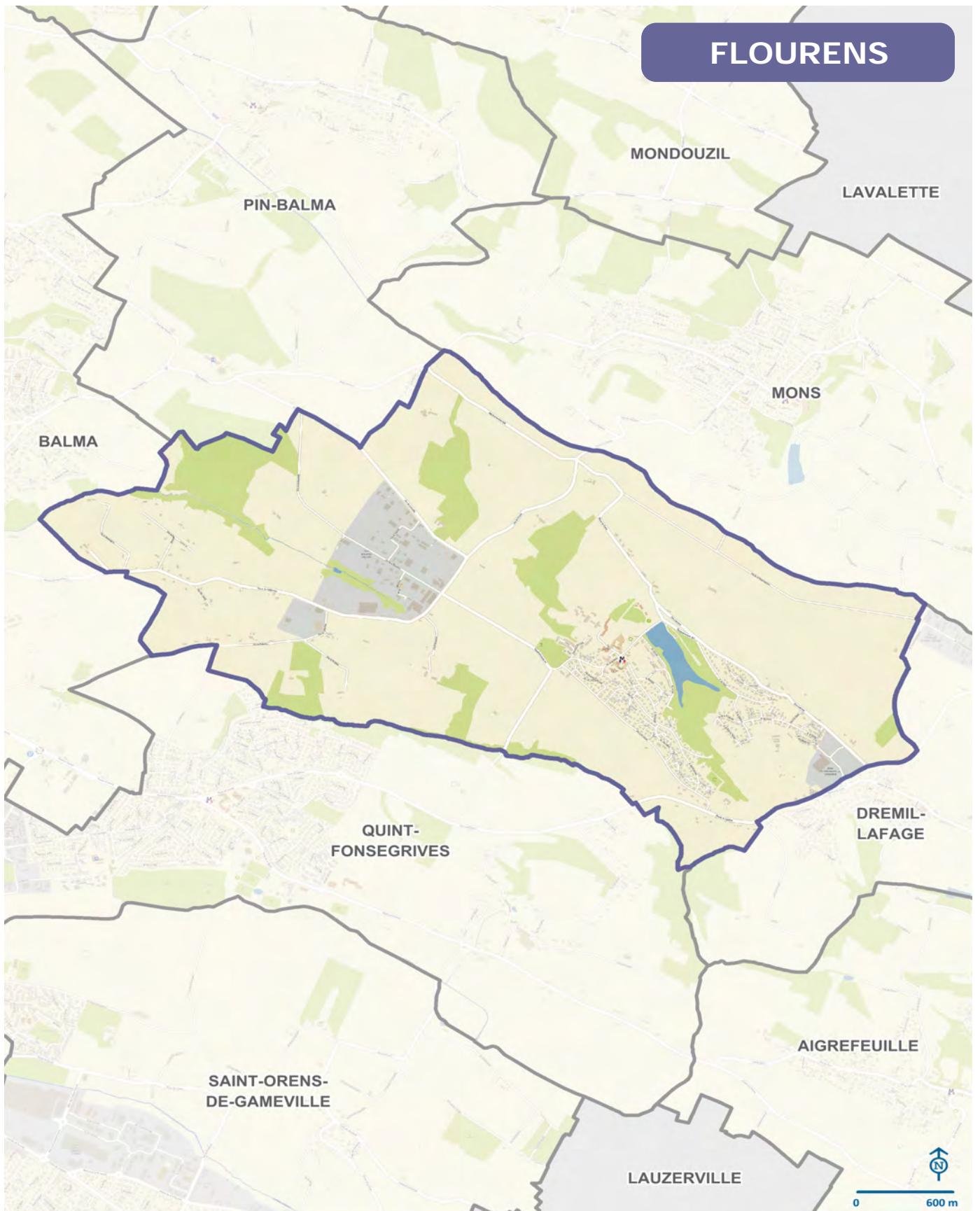

# FONBEAUZARD



## Population et territoire

<b>Population</b> , en 2016, hab <sup>(1)</sup>	<b>2 964</b>
- Dont part des moins de 20 ans, en %	21,8
- Dont part des 65 ans ou plus, en %	17,0
<b>Variation de la population</b>	
- Progression 2011-2016, en % <sup>(1)</sup>	5,5
- Nombre de naissances entre le 01/01/2011 et le 01/01/2016	184
- Nombre de décès entre 01/01/2011 et le 01/01/2016	64
- Nombre de naissances en 2017	48
- Nombre de décès en 2017	18

## Population et scolarisation, en 2016, nombre<sup>(1)</sup>

- Effectif des 0-2 ans	120
- Nombre des 2-5 ans scolarisés	90
- Nombre des 6-10 ans scolarisés	131
- % d'étudiants (18/29 ans) dans la population totale	2,8

<b>Superficie brute</b> , en ha	<b>130</b>
<b>Densité brute de population</b> , en 2016, en hab/ha	<b>22,5</b>
<b>Part des espaces naturels, agricoles et forestiers (NAF)<sup>(9)</sup></b>	<b>25,5</b>

## Économie - Emploi

<b>Nombre d'emplois au lieu de travail</b> , en 2016 <sup>(1)</sup>	<b>474</b>
- Dont emplois à temps complet	365
- Dont emplois à temps partiel	109

<b>Nombre d'actifs résidents<sup>(1)</sup></b>	<b>1 588</b>
en 2016 population active 15-64 ans	

<b>Taux de chômage<sup>(1)</sup></b>	<b>11,8</b>
en 2016 au sens du recensement (RP)	

<b>Nombre d'inscrits Pôle Emploi cat. ABC</b> , en déc. 2018 <sup>(5)</sup>	<b>nc</b>
---	-----------

<b>% de cadres et prof. supérieures dans la population</b>	<b>9,6</b>
en % de la population de + de 15 ans en 2016 <sup>(1)</sup>	

## Mobilité et déplacements

<b>Nombre d'arrêts de bus</b>	<b>3</b>
-------------------------------	----------

<b>Modes de transport des actifs occupés (15 ans ou +), en 2016<sup>(1)</sup></b>	
- % des actifs occupés utilisant les TC (bus, métro, tram)	8,8
- % des actifs occupés utilisant un véhicule à deux roues	2,5
- % des actifs occupés utilisant la voiture	85,1
- % des actifs occupés utilisant la marche	1,5
- % des actifs occupés sans usage de transport	2,1

## Habitat - Logement - Famille

<b>Logements</b> , nombre total en 2016 <sup>(1)</sup>	<b>1 490</b>
- Solde entre 2011 et 2016, en nombre	181
<b>% logt individuel</b> , en % du nombre de rés. principales 2016 <sup>(1)</sup>	<b>62,7</b>
<b>% de propriétaires occupants</b> , en % du nombre de RP 2016 <sup>(1)</sup>	<b>59,9</b>
<b>Nombre moyen d'occupants par logement</b> , 2016 <sup>(1)</sup>	
- Chez les propriétaires (RP), en nombre	2,2
- Chez les locataires (RP), en nombre	2,0
<b>Nombre de transactions immobilières</b> , en 2017 <sup>(2)</sup>	
- Appartements / Maisons	19 / 12

En % du nombre de ménages, 2016<sup>(1)</sup> :

<b>ménages imposés</b>	<b>58,4</b>
<b>ménages installés depuis - de 2 ans</b>	<b>18,1</b>
<b>ménages disposant d'au moins 1 parking</b>	<b>88,8</b>
<b>ménages de 1 personne</b>	<b>36,7</b>
<b>ménages dont le référent est retraité</b>	<b>24,9</b>
<b>ménages avec famille monoparentale<sup>(10)</sup></b>	<b>18,3</b>

<b>Nombre d'allocataires CAF</b> , 2017 <sup>(4)</sup>	<b>nc</b>
--	-----------

<b>Taux de pauvreté 2016</b> , en % <sup>(1)</sup>	<b>9,1</b>
--	------------

## Services et équipements

<b>Écoles maternelles</b> , 2018	<b>1</b>
<b>Écoles élémentaires</b> , 2018	<b>1</b>

<b>Nombre d'emplacements terrains de grands jeux</b> , 2018	<b>1</b>
---	----------

<b>Hypermarchés et Supermarchés<sup>(6)</sup></b> , 2017	<b>0+1</b>
<b>Superettes et Commerces alimentaires<sup>(6)</sup></b> , 2017	<b>0+1</b>

<b>Nombre Médecins omnipraticiens<sup>(7)</sup></b> , 2018	<b>4</b>
--	----------

<b>Capacité en hébergement touristique<sup>(8)</sup></b> , 2019	
- Nombre d'hôtels / Nombre de chambres	1 / 35

### Sources

(1) Insee-RP 2016 ; (2) PERVAL 2017 ; (3) CNAM-Insee 2016 ; (4) CNAF-Insee 2017 ; (5) Pôle Emploi 2018 ; (6) SIRENE 2017 ; (7) BPE 2018 ; (8) INSEE-Tourisme 2019 ; (9) Fichiers fonciers 2016  
Autres sources : Toulouse Métropole et Mairie de Toulouse.  
(10) En % du nombre de "ménages avec famille".

# FONBEAUZARD



# GAGNAC-SUR-GARONNE

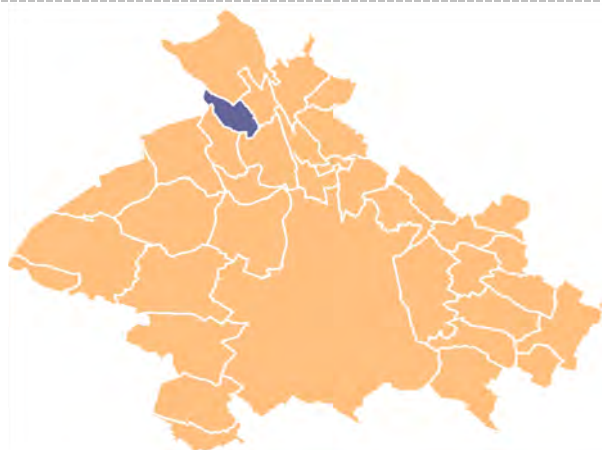

## Population et territoire

<b>Population</b> , en 2016, hab <sup>(1)</sup>	<b>2 986</b>
- Dont part des moins de 20 ans, en %	26,0
- Dont part des 65 ans ou plus, en %	11,7
<b>Variation de la population</b>	
- Progression 2011-2016, en % <sup>(1)</sup>	0,6
- Nombre de naissances entre le 01/01/2011 et le 01/01/2016	241
- Nombre de décès entre 01/01/2011 et le 01/01/2016	54
- Nombre de naissances en 2017	36
- Nombre de décès en 2017	14

## Population et scolarisation, en 2016, nombre<sup>(1)</sup>

- Effectif des 0-2 ans	122
- Nombre des 2-5 ans scolarisés	121
- Nombre des 6-10 ans scolarisés	181
- % d'étudiants (18/29 ans) dans la population totale	3,2

**Superficie brute**, en ha **430**

**Densité brute de population**, en 2016, en hab/ha **6,9**

**Part des espaces naturels, agricoles et forestiers (NAF)<sup>(9)</sup>** **38,0**

## Économie - Emploi

<b>Nombre d'emplois au lieu de travail</b> , en 2016 <sup>(1)</sup>	<b>465</b>
- Dont emplois à temps complet	353
- Dont emplois à temps partiel	112

**Nombre d'actifs résidents<sup>(1)</sup>** **1 680**  
en 2016 population active 15-64 ans

**Taux de chômage<sup>(1)</sup>** **9,6**  
en 2016 au sens du recensement (RP)

**Nombre d'inscrits Pôle Emploi cat. ABC**, en déc. 2018<sup>(5)</sup> **nc**

**% de cadres et prof. supérieures dans la population** **9,7**  
en % de la population de + de 15 ans en 2016<sup>(1)</sup>

## Mobilité et déplacements

**Nombre d'arrêts de bus** **12**

**Modes de transport des actifs occupés (15 ans ou +)**, en 2016<sup>(1)</sup>

- % des actifs occupés utilisant les TC (bus, métro, tram)	3,5
- % des actifs occupés utilisant un véhicule à deux roues	3,3
- % des actifs occupés utilisant la voiture	89,5
- % des actifs occupés utilisant la marche	1,2
- % des actifs occupés sans usage de transport	2,5

## Habitat - Logement - Famille

<b>Logements</b> , nombre total en 2016 <sup>(1)</sup>	<b>1 431</b>
- Solde entre 2011 et 2016, en nombre	75
<b>% logt individuel</b> , en % du nombre de rés. principales 2016 <sup>(1)</sup>	<b>62,1</b>
<b>% de propriétaires occupants</b> , en % du nombre de RP 2016 <sup>(1)</sup>	<b>59,9</b>
<b>Nombre moyen d'occupants par logement</b> , 2016 <sup>(1)</sup>	
- Chez les propriétaires (RP), en nombre	2,5
- Chez les locataires (RP), en nombre	2,0
<b>Nombre de transactions immobilières</b> , en 2017 <sup>(2)</sup>	
- Appartements / Maisons	42 / 16

En % du nombre de ménages, 2016<sup>(1)</sup> :

<b>ménages imposés</b>	<b>61,4</b>
<b>ménages installés depuis - de 2 ans</b>	<b>17,9</b>
<b>ménages disposant d'au moins 1 parking</b>	<b>92,8</b>
<b>ménages de 1 personne</b>	<b>34,0</b>
<b>ménages dont le référent est retraité</b>	<b>20,6</b>
<b>ménages avec famille monoparentale<sup>(10)</sup></b>	<b>10,7</b>

**Nombre d'allocataires CAF**, 2017<sup>(4)</sup> **nc**

**Taux de pauvreté 2016**, en %<sup>(1)</sup> **7,7**

## Services et équipements

<b>Écoles maternelles</b> , 2018	<b>1</b>
<b>Écoles élémentaires</b> , 2018	<b>1</b>

**Nombre d'emplacements terrains de grands jeux**, 2018 **1**

**Hypermarchés et Supermarchés<sup>(6)</sup>**, 2017 **0+1**

**Nombre Médecins omnipraticiens<sup>(7)</sup>**, 2018 **2**

## Sources

(1) Insee-RP 2016 ; (2) PERVAL 2017 ; (3) CNAM-Insee 2016 ; (4) CNAF-Insee 2017 ; (5) Pôle Emploi 2018 ; (6) SIRENE 2017 ; (7) BPE 2018 ; (8) INSEE-Tourisme 2019 ; (9) Fichiers fonciers 2016  
Autres sources : Toulouse Métropole et Mairie de Toulouse.  
(10) En % du nombre de "ménages avec famille".

# GAGNAC-SUR-GARONNE



# GRATENTOUR

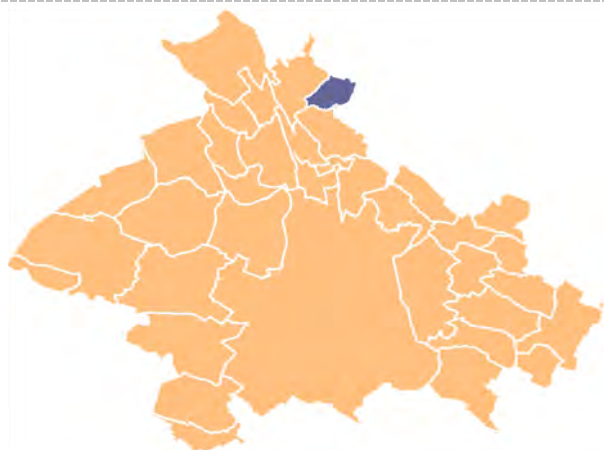

## Population et territoire

<b>Population</b> , en 2016, hab <sup>(1)</sup>	<b>3 673</b>
- Dont part des moins de 20 ans, en %	24,0
- Dont part des 65 ans ou plus, en %	16,6
<b>Variation de la population</b>	
- Progression 2011-2016, en % <sup>(1)</sup>	3,3
- Nombre de naissances entre le 01/01/2011 et le 01/01/2016	162
- Nombre de décès entre 01/01/2011 et le 01/01/2016	88
- Nombre de naissances en 2017	51
- Nombre de décès en 2017	31

## Population et scolarisation, en 2016, nombre<sup>(1)</sup>

- Effectif des 0-2 ans	100
- Nombre des 2-5 ans scolarisés	133
- Nombre des 6-10 ans scolarisés	250
- % d'étudiants (18/29 ans) dans la population totale	3,4

**Superficie brute**, en ha **410**

**Densité brute de population**, en 2016, en hab/ha **9,0**

**Part des espaces naturels, agricoles et forestiers (NAF)<sup>(9)</sup>** **48,1**

## Économie - Emploi

<b>Nombre d'emplois au lieu de travail</b> , en 2016 <sup>(1)</sup>	<b>811</b>
- Dont emplois à temps complet	641
- Dont emplois à temps partiel	170

**Nombre d'actifs résidents<sup>(1)</sup>** **1 761**

en 2016 population active 15-64 ans

**Taux de chômage<sup>(1)</sup>** **8,7**

en 2016 au sens du recensement (RP)

**Nombre d'inscrits Pôle Emploi cat. ABC**, en déc. 2018<sup>(5)</sup> **nc**

**% de cadres et prof. supérieures dans la population** **11,9**

en % de la population de + de 15 ans en 2016<sup>(1)</sup>

## Mobilité et déplacements

**Nombre d'arrêts de bus** **15**

**Modes de transport des actifs occupés (15 ans ou +)**, en 2016<sup>(1)</sup>

- % des actifs occupés utilisant les TC (bus, métro, tram)	3,3
- % des actifs occupés utilisant un véhicule à deux roues	2,4
- % des actifs occupés utilisant la voiture	89,4
- % des actifs occupés utilisant la marche	1,6
- % des actifs occupés sans usage de transport	3,3

## Habitat - Logement - Famille

<b>Logements</b> , nombre total en 2016 <sup>(1)</sup>	<b>1 522</b>
- Solde entre 2011 et 2016, en nombre	175
<b>% logt individuel</b> , en % du nombre de rés. principales 2016 <sup>(1)</sup>	<b>92,2</b>
<b>% de propriétaires occupants</b> , en % du nombre de RP 2016 <sup>(1)</sup>	<b>83,2</b>
<b>Nombre moyen d'occupants par logement</b> , 2016 <sup>(1)</sup>	
- Chez les propriétaires (RP), en nombre	2,5
- Chez les locataires (RP), en nombre	2,2
<b>Nombre de transactions immobilières</b> , en 2017 <sup>(2)</sup>	
- Appartements / Maisons	22 / 31

En % du nombre de ménages, 2016<sup>(1)</sup> :

<b>ménages imposés</b>	<b>63,0</b>
<b>ménages installés depuis - de 2 ans</b>	<b>8,6</b>
<b>ménages disposant d'au moins 1 parking</b>	<b>87,7</b>
<b>ménages de 1 personne</b>	<b>19,8</b>
<b>ménages dont le référent est retraité</b>	<b>29,4</b>
<b>ménages avec famille monoparentale<sup>(10)</sup></b>	<b>12,5</b>

**Nombre d'allocataires CAF**, 2017<sup>(4)</sup> **nc**

**Taux de pauvreté 2016**, en %<sup>(1)</sup> **5,8**

## Services et équipements

<b>Écoles maternelles</b> , 2018	<b>1</b>
<b>Écoles élémentaires</b> , 2018	<b>1</b>
<b>Collèges</b> , 2018	<b>1</b>

**Nombre d'emplacements terrains de grands jeux**, 2018 **1**

**Nombre de marchés hebdomadaires**, 2018 **1**

**Hypermarchés et Supermarchés<sup>(6)</sup>**, 2017 **0+1**

**Nombre Médecins omnipraticiens<sup>(7)</sup>**, 2018 **2**

**Capacité en hébergement touristique<sup>(8)</sup>**, 2019

- Nombre d'hôtels / Nombre de chambres **1 / 22**

## Sources

(1) Insee-RP 2016 ; (2) PERVAL 2017 ; (3) CNAM-Insee 2016 ; (4) CNAF-Insee 2017 ; (5) Pôle Emploi 2018 ; (6) SIRENE 2017 ; (7) BPE 2018 ; (8) INSEE-Tourisme 2019 ; (9) Fichiers fonciers 2016  
Autres sources : Toulouse Métropole et Mairie de Toulouse.  
(10) En % du nombre de "ménages avec famille".



# GRATENTOUR

CÉPET

LABASTIDE-  
SAINT-SERNIN

BRUGUIÈRES

PECHBONNIEU

CASTELGINEST



0 200 m



# LAUNAGUET

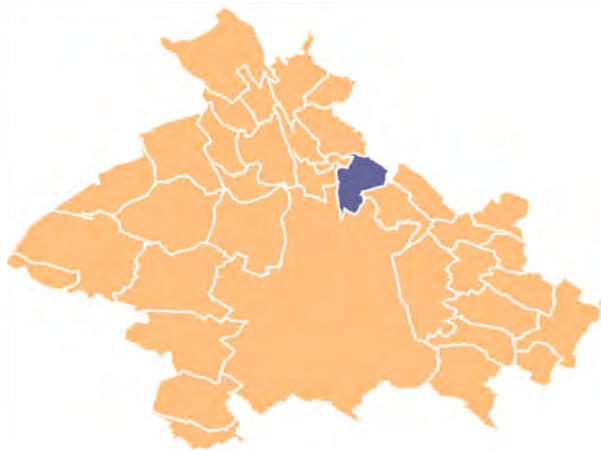

## Population et territoire

<b>Population</b> , en 2016, hab <sup>(1)</sup>	<b>8 564</b>
- Dont part des moins de 20 ans, en %	27,1
- Dont part des 65 ans ou plus, en %	12,5
<b>Variation de la population</b>	
- Progression 2011-2016, en % <sup>(1)</sup>	17,2
- Nombre de naissances entre le 01/01/2011 et le 01/01/2016	601
- Nombre de décès entre 01/01/2011 et le 01/01/2016	221
- Nombre de naissances en 2017	132
- Nombre de décès en 2017	45

## Population et scolarisation, en 2016, nombre<sup>(1)</sup>

- Effectif des 0-2 ans	362
- Nombre des 2-5 ans scolarisés	373
- Nombre des 6-10 ans scolarisés	591
- % d'étudiants (18/29 ans) dans la population totale	4,0

<b>Superficie brute</b> , en ha	<b>700</b>
<b>Densité brute de population</b> , en 2016, en hab/ha	<b>12,2</b>
<b>Part des espaces naturels, agricoles et forestiers (NAF)<sup>(9)</sup></b>	<b>49,1</b>

## Économie - Emploi

<b>Nombre d'emplois au lieu de travail</b> , en 2016 <sup>(1)</sup>	<b>2 323</b>
- Dont emplois à temps complet	1 960
- Dont emplois à temps partiel	363

<b>Nombre d'actifs résidents<sup>(1)</sup></b>	<b>4 591</b>
en 2016 population active 15-64 ans	

<b>Taux de chômage<sup>(1)</sup></b>	<b>11,8</b>
en 2016 au sens du recensement (RP)	

<b>Nombre d'inscrits Pôle Emploi cat. ABC</b> , en déc. 2018 <sup>(5)</sup>	<b>940</b>
---	------------

<b>% de cadres et prof. supérieures dans la population</b>	<b>9,7</b>
en % de la population de + de 15 ans en 2016 <sup>(1)</sup>	

## Mobilité et déplacements

<b>Nombre d'arrêts de bus</b>	<b>20</b>
<b>Modes de transport des actifs occupés (15 ans ou +)</b> , en 2016 <sup>(1)</sup>	
- % des actifs occupés utilisant les TC (bus, métro, tram)	9,4
- % des actifs occupés utilisant un véhicule à deux roues	4,7
- % des actifs occupés utilisant la voiture	81,5
- % des actifs occupés utilisant la marche	1,5
- % des actifs occupés sans usage de transport	2,9

## Habitat - Logement - Famille

<b>Logements</b> , nombre total en 2016 <sup>(1)</sup>	<b>3 835</b>
- Solde entre 2011 et 2016, en nombre	763
<b>% logt individuel</b> , en % du nombre de rés. principales 2016 <sup>(1)</sup>	<b>65,3</b>
<b>% de propriétaires occupants</b> , en % du nombre de RP 2016 <sup>(1)</sup>	<b>52,7</b>
<b>Nombre moyen d'occupants par logement</b> , 2016 <sup>(1)</sup>	
- Chez les propriétaires (RP), en nombre	2,5
- Chez les locataires (RP), en nombre	2,2
<b>Nombre de transactions immobilières</b> , en 2017 <sup>(2)</sup>	
- Appartements / Maisons	67 / 37

En % du nombre de ménages, 2016<sup>(1)</sup> :

<b>ménages imposés</b>	<b>56,7</b>
<b>ménages installés depuis - de 2 ans</b>	<b>20,3</b>
<b>ménages disposant d'au moins 1 parking</b>	<b>89,4</b>
<b>ménages de 1 personne</b>	<b>28,1</b>
<b>ménages dont le référent est retraité</b>	<b>18,1</b>
<b>ménages avec famille monoparentale<sup>(10)</sup></b>	<b>19,3</b>

<b>Nombre d'allocataires CAF</b> , 2017 <sup>(4)</sup>	<b>nc</b>
--	-----------

<b>Taux de pauvreté 2016</b> , en % <sup>(1)</sup>	<b>10,7</b>
--	-------------

## Services et équipements

<b>Écoles maternelles</b> , 2018	<b>2</b>
<b>Écoles élémentaires</b> , 2018	<b>3</b>
<b>Collèges</b> , 2018	<b>1</b>

<b>Nombre d'emplacements terrains de grands jeux</b> , 2018	<b>1</b>
---	----------

<b>Nombre de marchés hebdomadaires</b> , 2018	<b>1</b>
<b>Hypermarchés et Supermarchés<sup>(6)</sup></b> , 2017	<b>0+2</b>

<b>Nombre Médecins omnipraticiens<sup>(7)</sup></b> , 2018	<b>6</b>
--	----------

### Sources

(1) Insee-RP 2016 ; (2) PERVAL 2017 ; (3) CNAM-Insee 2016 ; (4) CNAF-Insee 2017 ; (5) Pôle Emploi 2018 ; (6) SIRENE 2017 ; (7) BPE 2018 ; (8) INSEE-Tourisme 2019 ; (9) Fichiers fonciers 2016  
Autres sources : Toulouse Métropole et Mairie de Toulouse.  
(10) En % du nombre de "ménages avec famille".

# LAUNAGUET

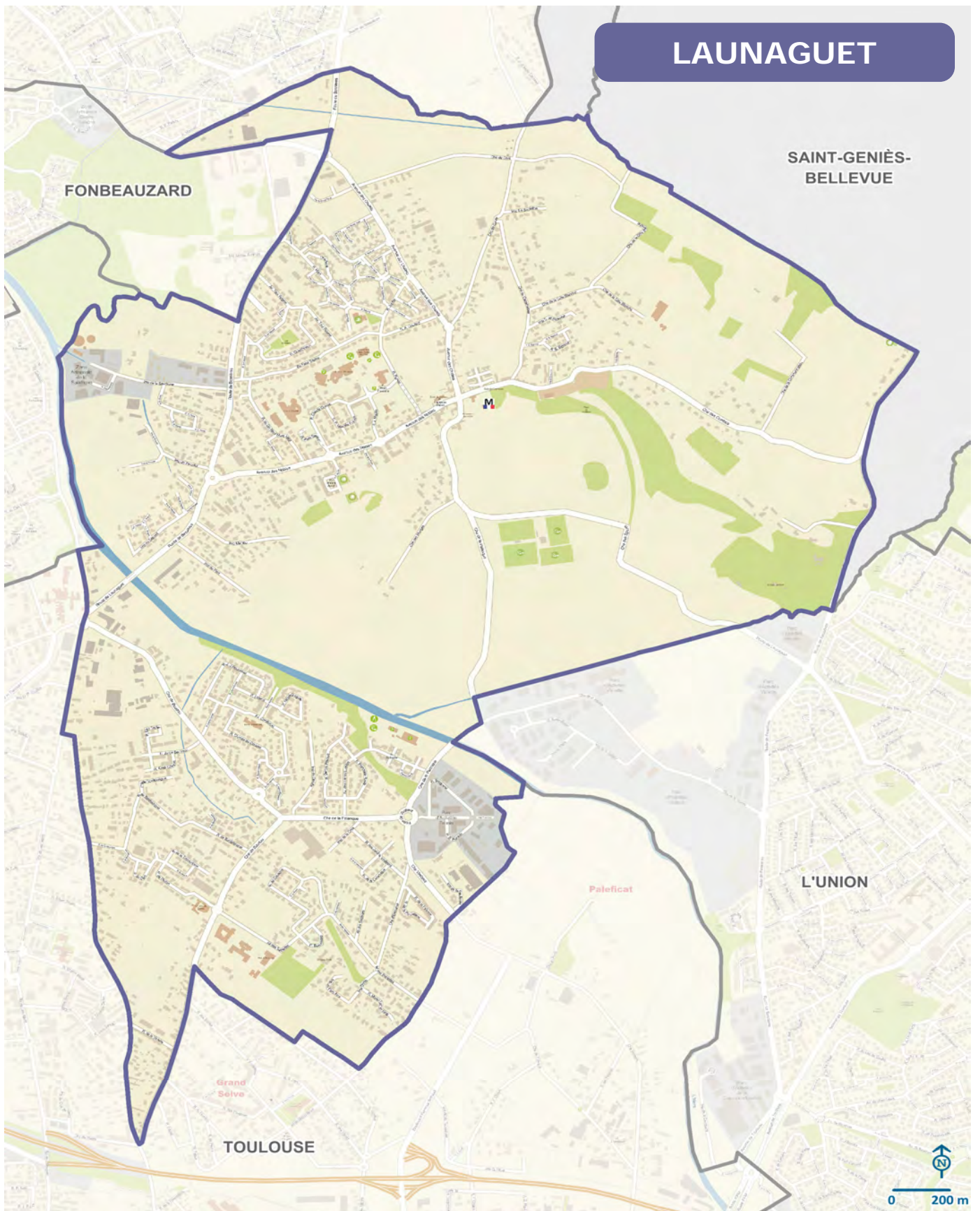

# LESPI NASSE



## Population et territoire

<b>Population</b> , en 2016, hab <sup>(1)</sup>	2 692
- Dont part des moins de 20 ans, en %	25,7
- Dont part des 65 ans ou plus, en %	9,4
<b>Variation de la population</b>	
- Progression 2011-2016, en % <sup>(1)</sup>	6,1
- Nombre de naissances entre le 01/01/2011 et le 01/01/2016	228
- Nombre de décès entre 01/01/2011 et le 01/01/2016	41
- Nombre de naissances en 2017	28
- Nombre de décès en 2017	14

## Population et scolarisation, en 2016, nombre<sup>(1)</sup>

- Effectif des 0-2 ans	137
- Nombre des 2-5 ans scolarisés	107
- Nombre des 6-10 ans scolarisés	166
- % d'étudiants (18/29 ans) dans la population totale	3,0

<b>Superficie brute</b> , en ha	420
<b>Densité brute de population</b> , en 2016, en hab/ha	6,3
<b>Part des espaces naturels, agricoles et forestiers (NAF)<sup>(9)</sup></b>	39,7

## Économie - Emploi

<b>Nombre d'emplois au lieu de travail</b> , en 2016 <sup>(1)</sup>	1 514
- Dont emplois à temps complet	1 406
- Dont emplois à temps partiel	108

<b>Nombre d'actifs résidents<sup>(1)</sup></b>	1 547
en 2016 population active 15-64 ans	

<b>Taux de chômage<sup>(1)</sup></b>	9,3
en 2016 au sens du recensement (RP)	

<b>Nombre d'inscrits Pôle Emploi cat. ABC</b> , en déc. 2018 <sup>(5)</sup>	nc
---	----

<b>% de cadres et prof. supérieures dans la population</b>	6,8
en % de la population de + de 15 ans en 2016 <sup>(1)</sup>	

## Mobilité et déplacements

<b>Nombre d'arrêts de bus</b>	7
<b>Modes de transport des actifs occupés (15 ans ou +), en 2016<sup>(1)</sup></b>	
- % des actifs occupés utilisant les TC (bus, métro, tram)	3,9
- % des actifs occupés utilisant un véhicule à deux roues	3,3
- % des actifs occupés utilisant la voiture	87,8
- % des actifs occupés utilisant la marche	2,2
- % des actifs occupés sans usage de transport	2,8

## Habitat - Logement - Famille

<b>Logements</b> , nombre total en 2016 <sup>(1)</sup>	1 144
- Solde entre 2011 et 2016, en nombre	136
<b>% logt individuel</b> , en % du nombre de rés. principales 2016 <sup>(1)</sup>	82,7
<b>% de propriétaires occupants</b> , en % du nombre de RP 2016 <sup>(1)</sup>	68,1
<b>Nombre moyen d'occupants par logement</b> , 2016 <sup>(1)</sup>	
- Chez les propriétaires (RP), en nombre	2,6
- Chez les locataires (RP), en nombre	2,2
<b>Nombre de transactions immobilières</b> , en 2017 <sup>(2)</sup>	
- Appartements / Maisons	11 / 21

En % du nombre de ménages, 2016<sup>(1)</sup> :

<b>ménages imposés</b>	58,6
<b>ménages installés depuis - de 2 ans</b>	13,5
<b>ménages disposant d'au moins 1 parking</b>	84,5
<b>ménages de 1 personne</b>	22,8
<b>ménages dont le référent est retraité</b>	19,0
<b>ménages avec famille monoparentale<sup>(10)</sup></b>	11,7

<b>Nombre d'allocataires CAF</b> , 2017 <sup>(4)</sup>	nc
--	----

<b>Taux de pauvreté 2016</b> , en % <sup>(1)</sup>	8,6
--	-----

## Services et équipements

<b>Écoles maternelles</b> , 2018	1
<b>Écoles élémentaires</b> , 2018	1

<b>Nombre d'emplacements terrains de grands jeux</b> , 2018	2
---	---

<b>Nombre Médecins omnipraticiens<sup>(7)</sup></b> , 2018	2
--	---

### Sources

(1) Insee-RP 2016 ; (2) PERVAL 2017 ; (3) CNAM-Insee 2016 ; (4) CNAF-Insee 2017 ; (5) Pôle Emploi 2018 ; (6) SIRENE 2017 ; (7) BPE 2018 ; (8) INSEE-Tourisme 2019 ; (9) Fichiers fonciers 2016  
Autres sources : Toulouse Métropole et Mairie de Toulouse.  
(10) En % du nombre de "ménages avec famille".

# LESPINASSE

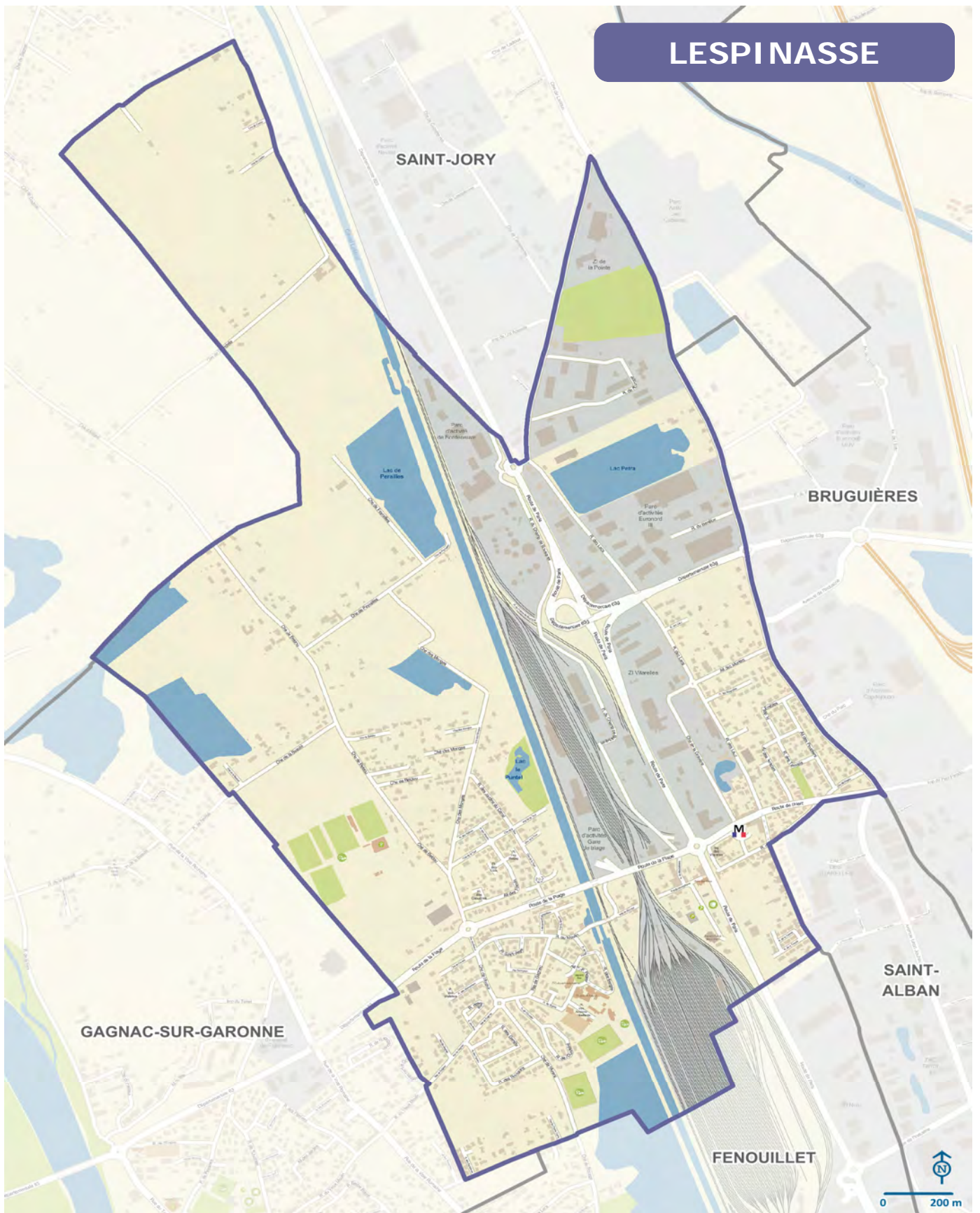

# MONDONVILLE

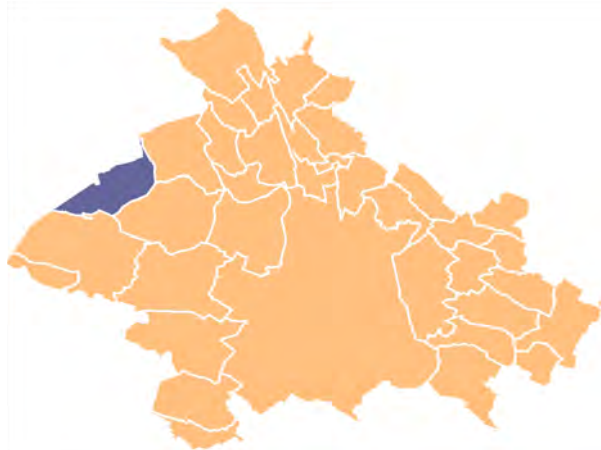

## Population et territoire

<b>Population</b> , en 2016, hab <sup>(1)</sup>	4 541
- Dont part des moins de 20 ans, en %	28,0
- Dont part des 65 ans ou plus, en %	9,9
<b>Variation de la population</b>	
- Progression 2011-2016, en % <sup>(1)</sup>	4,2
- Nombre de naissances entre le 01/01/2011 et le 01/01/2016	367
- Nombre de décès entre 01/01/2011 et le 01/01/2016	80
- Nombre de naissances en 2017	51
- Nombre de décès en 2017	11

## Population et scolarisation, en 2016, nombre<sup>(1)</sup>

- Effectif des 0-2 ans	223
- Nombre des 2-5 ans scolarisés	181
- Nombre des 6-10 ans scolarisés	301
- % d'étudiants (18/29 ans) dans la population totale	3,7

<b>Superficie brute</b> , en ha	1 190
<b>Densité brute de population</b> , en 2016, en hab/ha	3,8
<b>Part des espaces naturels, agricoles et forestiers (NAF)</b> <sup>(9)</sup>	75,9

## Économie - Emploi

<b>Nombre d'emplois au lieu de travail</b> , en 2016 <sup>(1)</sup>	651
- Dont emplois à temps complet	501
- Dont emplois à temps partiel	150

<b>Nombre d'actifs résidents</b> <sup>(1)</sup>	2 588
en 2016 population active 15-64 ans	
<b>Taux de chômage</b> <sup>(1)</sup>	10,0
en 2016 au sens du recensement (RP)	
<b>Nombre d'inscrits Pôle Emploi cat. ABC</b> , en déc. 2018 <sup>(5)</sup>	nc

<b>% de cadres et prof. supérieures dans la population</b>	13,5
en % de la population de + de 15 ans en 2016 <sup>(1)</sup>	

## Mobilité et déplacements

<b>Nombre d'arrêts de bus</b>	22
<b>Modes de transport des actifs occupés (15 ans ou +), en 2016<sup>(1)</sup></b>	
- % des actifs occupés utilisant les TC (bus, métro, tram)	3,0
- % des actifs occupés utilisant un véhicule à deux roues	2,9
- % des actifs occupés utilisant la voiture	89,0
- % des actifs occupés utilisant la marche	1,8
- % des actifs occupés sans usage de transport	3,3

## Habitat - Logement - Famille

<b>Logements</b> , nombre total en 2016 <sup>(1)</sup>	2 061
- Solde entre 2011 et 2016, en nombre	107
<b>% logt individuel</b> , en % du nombre de rés. principales 2016 <sup>(1)</sup>	65,8
<b>% de propriétaires occupants</b> , en % du nombre de RP 2016 <sup>(1)</sup>	57,3
<b>Nombre moyen d'occupants par logement</b> , 2016 <sup>(1)</sup>	
- Chez les propriétaires (RP), en nombre	2,7
- Chez les locataires (RP), en nombre	1,9
<b>Nombre de transactions immobilières</b> , en 2017 <sup>(2)</sup>	
- Appartements / Maisons	43 / 54

En % du nombre de ménages, 2016<sup>(1)</sup> :

<b>ménages imposés</b>	62,6
<b>ménages installés depuis - de 2 ans</b>	15,5
<b>ménages disposant d'au moins 1 parking</b>	90,0
<b>ménages de 1 personne</b>	31,5
<b>ménages dont le référent est retraité</b>	14,2
<b>ménages avec famille monoparentale</b> <sup>(10)</sup>	15,7

<b>Nombre d'allocataires CAF</b> , 2017 <sup>(4)</sup>	nc
--	----

<b>Taux de pauvreté 2016</b> , en % <sup>(1)</sup>	6,8
--	-----

## Services et équipements

<b>Écoles maternelles</b> , 2018	1
<b>Écoles élémentaires</b> , 2018	1

<b>Nombre d'emplacements terrains de grands jeux</b> , 2018	1
---	---

<b>Nombre de marchés hebdomadaires</b> , 2018	1
<b>Hypermarchés et Supermarchés</b> <sup>(6)</sup> , 2017	0+1

<b>Nombre Médecins omnipraticiens</b> <sup>(7)</sup> , 2018	4
---	---

<b>Capacité en hébergement touristique</b> <sup>(8)</sup> , 2019	
- Nombre d'hôtels / Nombre de chambres	1 / 15
- Nombre de villages vacances / Nombre de lits	1 / 160

### Sources

(1) Insee-RP 2016 ; (2) PERVAL 2017 ; (3) CNAM-Insee 2016 ; (4) CNAF-Insee 2017 ; (5) Pôle Emploi 2018 ; (6) SIRENE 2017 ; (7) BPE 2018 ; (8) INSEE-Tourisme 2019 ; (9) Fichiers fonciers 2016  
Autres sources : Toulouse Métropole et Mairie de Toulouse.  
(10) En % du nombre de "ménages avec famille".

# MONDONVILLE

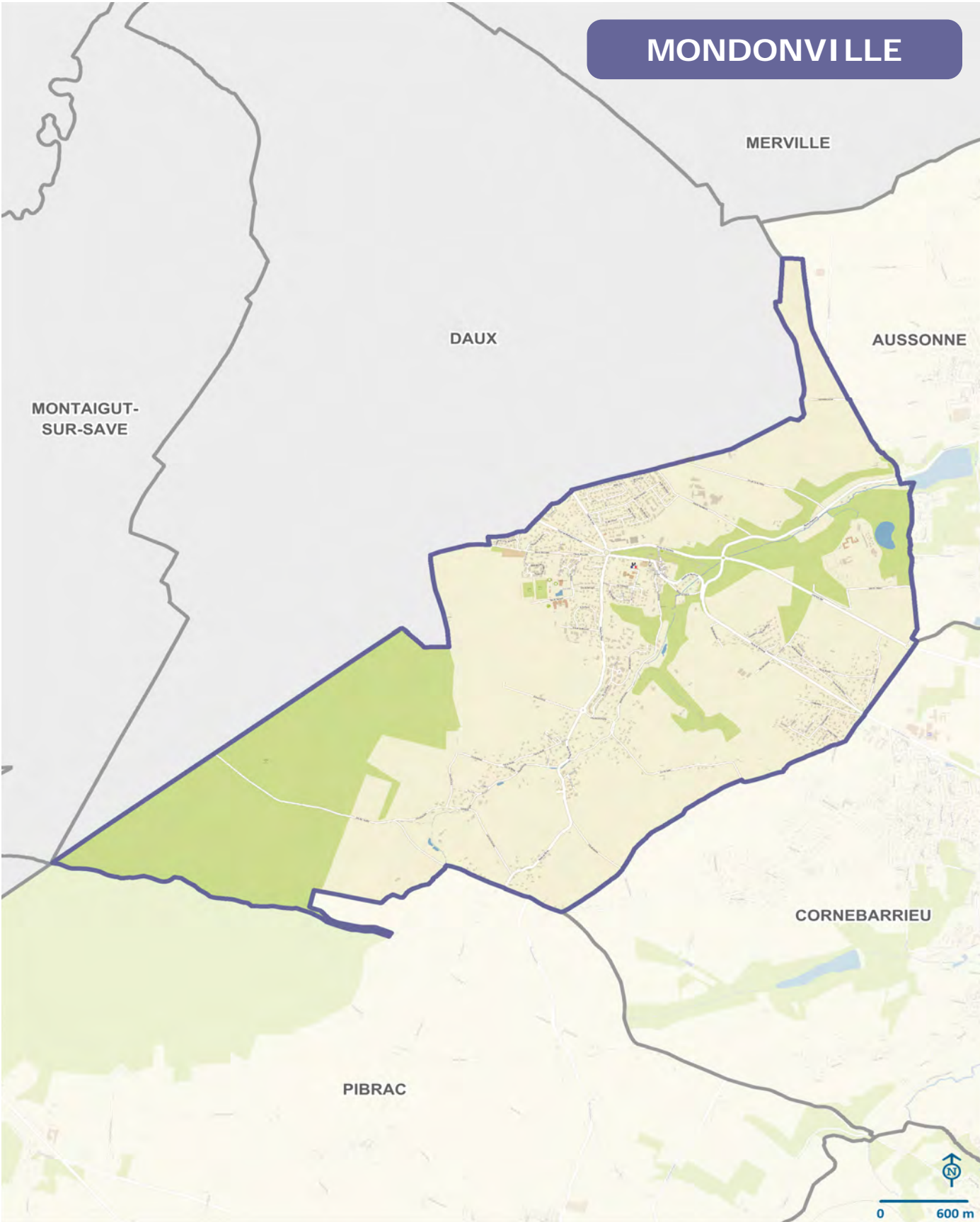

# MONDOUZIL

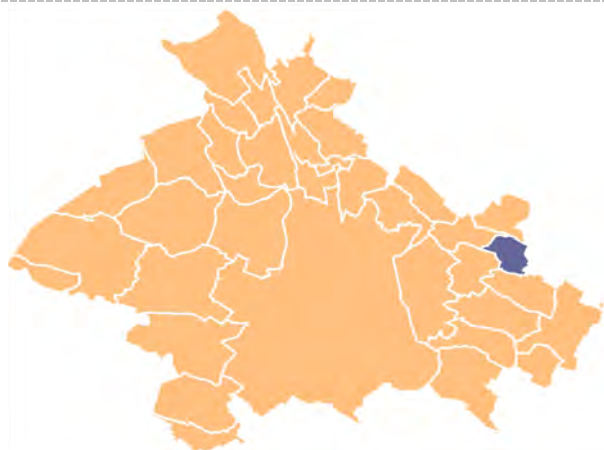

## Population et territoire

<b>Population</b> , en 2016, hab <sup>(1)</sup>	237
- Dont part des moins de 20 ans, en %	27,5
- Dont part des 65 ans ou plus, en %	18,2

## Variation de la population

- Progression 2011-2016, en % <sup>(1)</sup>	-2,1
- Nombre de naissances entre le 01/01/2011 et le 01/01/2016	6
- Nombre de décès entre 01/01/2011 et le 01/01/2016	5
- Nombre de naissances en 2017	2
- Nombre de décès en 2017	0

## Population et scolarisation, en 2016, nombre<sup>(1)</sup>

- Effectif des 0-2 ans	2
- Nombre des 2-5 ans scolarisés	2
- Nombre des 6-10 ans scolarisés	12
- % d'étudiants (18/29 ans) dans la population totale	6,8

<b>Superficie brute</b> , en ha	410
<b>Densité brute de population</b> , en 2016, en hab/ha	0,6
<b>Part des espaces naturels, agricoles et forestiers (NAF)</b> <sup>(9)</sup>	87,1

## Économie - Emploi

<b>Nombre d'emplois au lieu de travail</b> , en 2016 <sup>(1)</sup>	225
- Dont emplois à temps complet	211
- Dont emplois à temps partiel	14

<b>Nombre d'actifs résidents</b> <sup>(1)</sup>	103
en 2016 population active 15-64 ans	

<b>Taux de chômage</b> <sup>(1)</sup>	4,9
en 2016 au sens du recensement (RP)	

<b>Nombre d'inscrits Pôle Emploi cat. ABC</b> , en déc. 2018 <sup>(5)</sup>	nc
---	----

<b>% de cadres et prof. supérieures dans la population</b>	14,8
en % de la population de + de 15 ans en 2016 <sup>(1)</sup>	

## Mobilité et déplacements

<b>Nombre d'arrêts de bus</b>	3
-------------------------------	---

<b>Modes de transport des actifs occupés (15 ans ou +)</b> , en 2016 <sup>(1)</sup>	
- % des actifs occupés utilisant les TC (bus, métro, tram)	6,0
- % des actifs occupés utilisant un véhicule à deux roues	1,0
- % des actifs occupés utilisant la voiture	87,0
- % des actifs occupés utilisant la marche	1,0
- % des actifs occupés sans usage de transport	5,0

## Habitat - Logement - Famille

<b>Logements</b> , nombre total en 2016 <sup>(1)</sup>	98
- Solde entre 2011 et 2016, en nombre	2

<b>% logt individuel</b> , en % du nombre de rés. principales 2016 <sup>(1)</sup>	90,0
---	------

<b>% de propriétaires occupants</b> , en % du nombre de RP 2016 <sup>(1)</sup>	77,8
--	------

<b>Nombre moyen d'occupants par logement</b> , 2016 <sup>(1)</sup>	
- Chez les propriétaires (RP), en nombre	2,6
- Chez les locataires (RP), en nombre	2,6

<b>Nombre de transactions immobilières</b> , en 2017 <sup>(2)</sup>	
- Appartements / Maisons	0 / 0

En % du nombre de ménages, 2016<sup>(1)</sup> :

<b>ménages imposés</b>	nc
<b>ménages installés depuis - de 2 ans</b>	7,8
<b>ménages disposant d'au moins 1 parking</b>	88,9
<b>ménages de 1 personne</b>	17,6
<b>ménages dont le référent est retraité</b>	23,5
<b>ménages avec famille monoparentale</b> <sup>(10)</sup>	7,1

<b>Nombre d'allocataires CAF</b> , 2017 <sup>(4)</sup>	nc
--	----

<b>Taux de pauvreté 2016</b> , en % <sup>(1)</sup>	nc
--	----

### Sources

(1) Insee-RP 2016 ; (2) PERVAL 2017 ; (3) CNAM-Insee 2016 ; (4) CNAF-Insee 2017 ; (5) Pôle Emploi 2018 ; (6) SIRENE 2017 ; (7) BPE 2018 ; (8) INSEE-Tourisme 2019 ; (9) Fichiers fonciers 2016  
Autres sources : Toulouse Métropole et Mairie de Toulouse.  
(10) En % du nombre de "ménages avec famille".



# MONDOUZIL

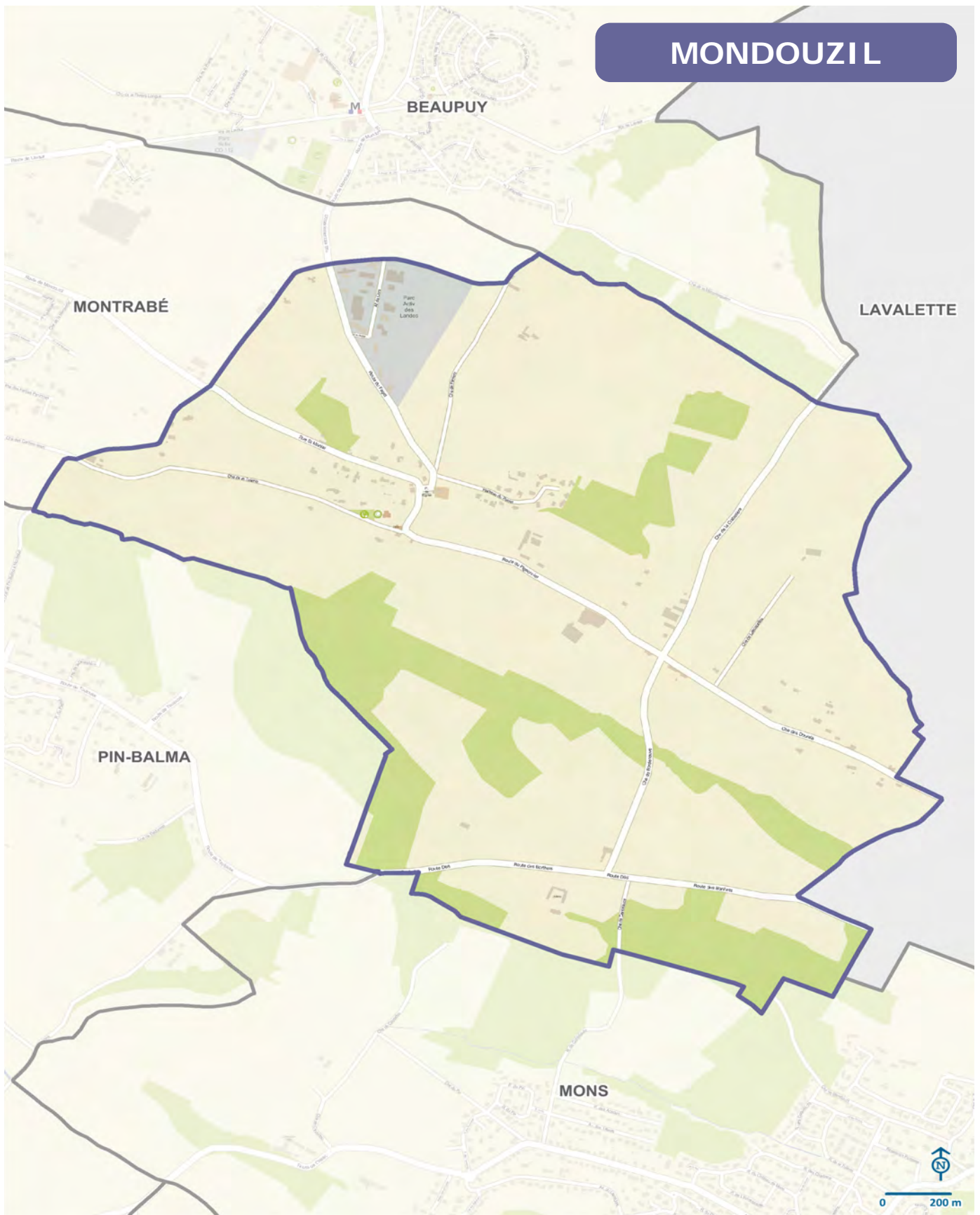

# MONS

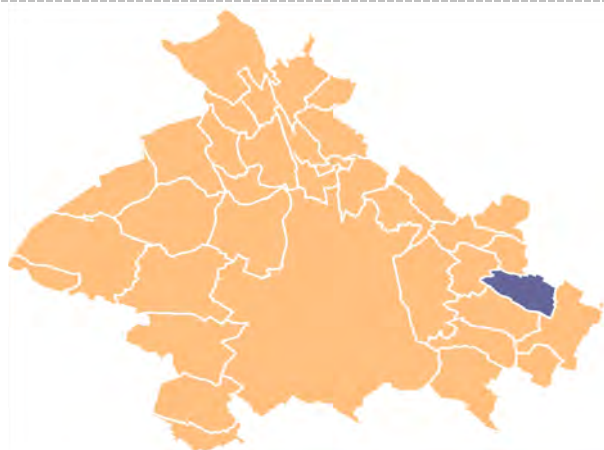

## Population et territoire

<b>Population</b> , en 2016, hab <sup>(1)</sup>	1 762
- Dont part des moins de 20 ans, en %	28,2
- Dont part des 65 ans ou plus, en %	15,2

## Variation de la population

- Progression 2011-2016, en % <sup>(1)</sup>	19,4
- Nombre de naissances entre le 01/01/2011 et le 01/01/2016	71
- Nombre de décès entre 01/01/2011 et le 01/01/2016	24
- Nombre de naissances en 2017	13
- Nombre de décès en 2017	13

## Population et scolarisation, en 2016, nombre<sup>(1)</sup>

- Effectif des 0-2 ans	51
- Nombre des 2-5 ans scolarisés	79
- Nombre des 6-10 ans scolarisés	125
- % d'étudiants (18/29 ans) dans la population totale	3,6

**Superficie brute**, en ha 730

**Densité brute de population**, en 2016, en hab/ha 2,4

**Part des espaces naturels, agricoles et forestiers (NAF)<sup>(9)</sup>** 80,9

## Économie - Emploi

<b>Nombre d'emplois au lieu de travail</b> , en 2016 <sup>(1)</sup>	240
- Dont emplois à temps complet	155
- Dont emplois à temps partiel	85

**Nombre d'actifs résidents<sup>(1)</sup>** 842  
en 2016 population active 15-64 ans

**Taux de chômage<sup>(1)</sup>** 5,8  
en 2016 au sens du recensement (RP)

**Nombre d'inscrits Pôle Emploi cat. ABC**, en déc. 2018<sup>(5)</sup> nc

**% de cadres et prof. supérieures dans la population** 22,4  
en % de la population de + de 15 ans en 2016<sup>(1)</sup>

## Mobilité et déplacements

**Nombre d'arrêts de bus** 10

**Modes de transport des actifs occupés (15 ans ou +), en 2016<sup>(1)</sup>**

- % des actifs occupés utilisant les TC (bus, métro, tram)	8,9
- % des actifs occupés utilisant un véhicule à deux roues	2,0
- % des actifs occupés utilisant la voiture	84,9
- % des actifs occupés utilisant la marche	1,1
- % des actifs occupés sans usage de transport	3,1

## Habitat - Logement - Famille

**Logements**, nombre total en 2016<sup>(1)</sup> 642  
- Solde entre 2011 et 2016, en nombre 103

**% logt individuel**, en % du nombre de rés. principales 2016<sup>(1)</sup> 94,2

**% de propriétaires occupants**, en % du nombre de RP 2016<sup>(1)</sup> 82,9

**Nombre moyen d'occupants par logement**, 2016<sup>(1)</sup>

- Chez les propriétaires (RP), en nombre	2,9
- Chez les locataires (RP), en nombre	2,0

**Nombre de transactions immobilières**, en 2017<sup>(2)</sup>

- Appartements / Maisons	0 / 3
--------------------------	-------

En % du nombre de ménages, 2016<sup>(1)</sup> :

**ménages imposés** nc

**ménages installés depuis - de 2 ans** 8,7

**ménages disposant d'au moins 1 parking** 94,8

**ménages de 1 personne** 16,5

**ménages dont le référent est retraité** 29,1

**ménages avec famille monoparentale<sup>(10)</sup>** 5,7

**Nombre d'allocataires CAF**, 2017<sup>(4)</sup> nc

**Taux de pauvreté 2016**, en %<sup>(1)</sup> nc

## Services, équipements

**Écoles maternelles**, 2018 1

**Écoles élémentaires**, 2018 1

**Nombre d'emplacements terrains de grands jeux**, 2018 1

**Nombre de marchés hebdomadaires**, 2018 1

**Nombre Médecins omnipraticiens<sup>(7)</sup>**, 2018 1

## Sources

(1) Insee-RP 2016 ; (2) PERVAL 2017 ; (3) CNAM-Insee 2016 ; (4) CNAF-Insee 2017 ; (5) Pôle Emploi 2018 ; (6) SIRENE 2017 ; (7) BPE 2018 ; (8) INSEE-Tourisme 2019 ; (9) Fichiers fonciers 2016  
Autres sources : Toulouse Métropole et Mairie de Toulouse.  
(10) En % du nombre de "ménages avec famille".

# MONS

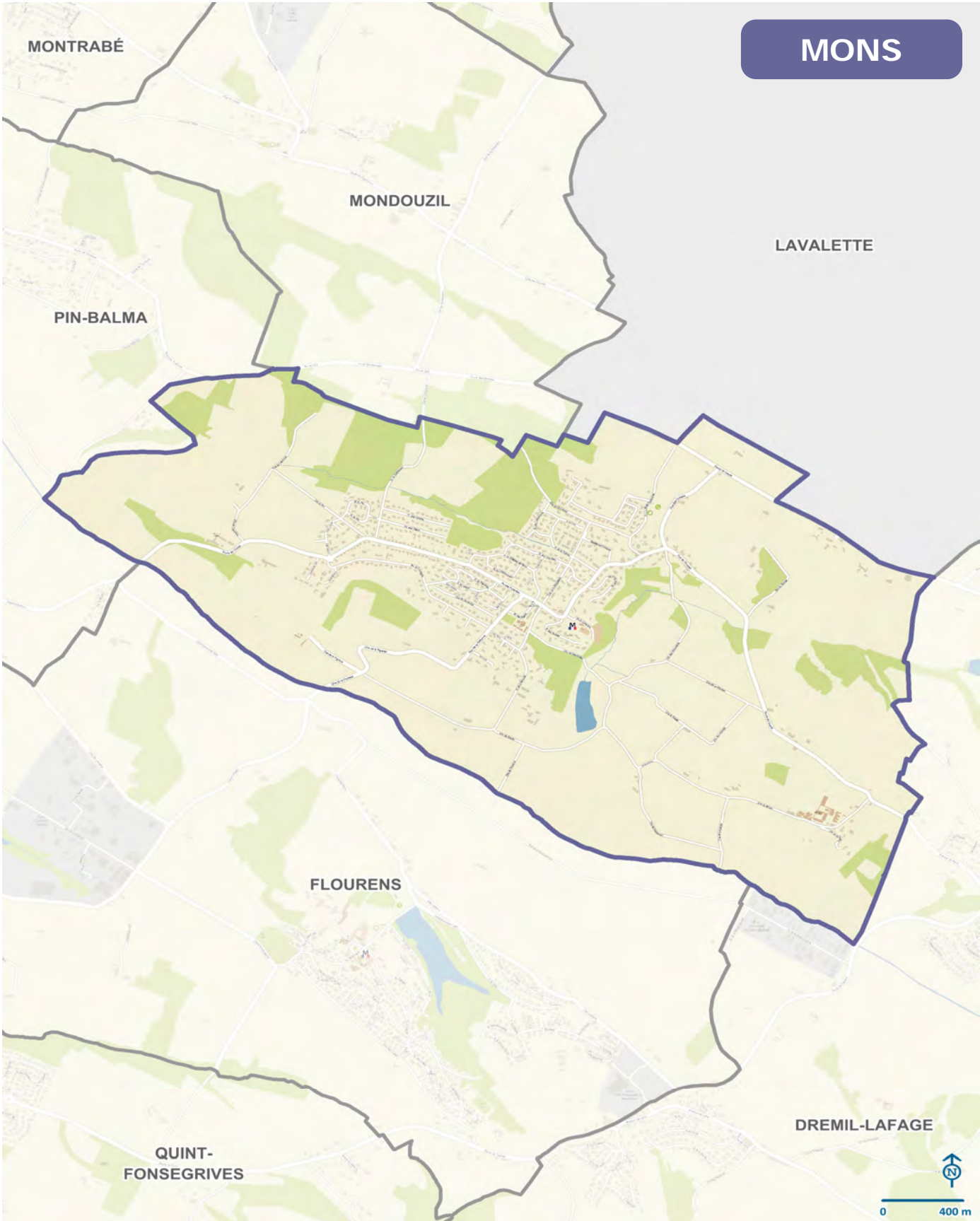

# MONTRABÉ

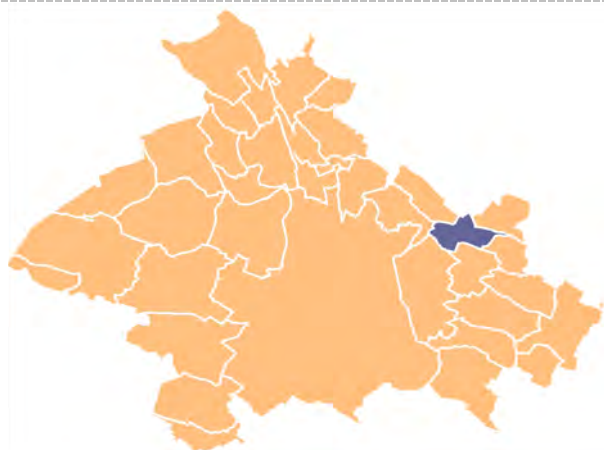

## Population et territoire

<b>Population</b> , en 2016, hab <sup>(1)</sup>	4 122
- Dont part des moins de 20 ans, en %	23,4
- Dont part des 65 ans ou plus, en %	18,2
<b>Variation de la population</b>	
- Progression 2011-2016, en % <sup>(1)</sup>	11,4
- Nombre de naissances entre le 01/01/2011 et le 01/01/2016	222
- Nombre de décès entre 01/01/2011 et le 01/01/2016	81
- Nombre de naissances en 2017	36
- Nombre de décès en 2017	21

## Population et scolarisation, en 2016, nombre<sup>(1)</sup>

- Effectif des 0-2 ans	124
- Nombre des 2-5 ans scolarisés	149
- Nombre des 6-10 ans scolarisés	243
- % d'étudiants (18/29 ans) dans la population totale	4,5

<b>Superficie brute</b> , en ha	520
<b>Densité brute de population</b> , en 2016, en hab/ha	7,9
<b>Part des espaces naturels, agricoles et forestiers (NAF)<sup>(9)</sup></b>	46,6

## Économie - Emploi

<b>Nombre d'emplois au lieu de travail</b> , en 2016 <sup>(1)</sup>	1 302
- Dont emplois à temps complet	1 093
- Dont emplois à temps partiel	209

## Nombre d'actifs résidents<sup>(1)</sup>

en 2016 population active 15-64 ans

<b>Taux de chômage<sup>(1)</sup></b>	8,1
--------------------------------------	-----

en 2016 au sens du recensement (RP)

<b>Nombre d'inscrits Pôle Emploi cat. ABC</b> , en déc. 2018 <sup>(5)</sup>	nc
---	----

## % de cadres et prof. supérieures dans la population

en % de la population de + de 15 ans en 2016<sup>(1)</sup>

## Mobilité et déplacements

<b>Nombre d'arrêts de bus</b>	13
-------------------------------	----

## Modes de transport des actifs occupés (15 ans ou +), en 2016<sup>(1)</sup>

- % des actifs occupés utilisant les TC (bus, métro, tram)	13,9
- % des actifs occupés utilisant un véhicule à deux roues	3,1
- % des actifs occupés utilisant la voiture	79,5
- % des actifs occupés utilisant la marche	1,2
- % des actifs occupés sans usage de transport	2,3

## Habitat - Logement - Famille

<b>Logements</b> , nombre total en 2016 <sup>(1)</sup>	1 852
- Solde entre 2011 et 2016, en nombre	293
<b>% logt individuel</b> , en % du nombre de rés. principales 2016 <sup>(1)</sup>	74,4
<b>% de propriétaires occupants</b> , en % du nombre de RP 2016 <sup>(1)</sup>	73,7
<b>Nombre moyen d'occupants par logement</b> , 2016 <sup>(1)</sup>	
- Chez les propriétaires (RP), en nombre	2,4
- Chez les locataires (RP), en nombre	2,2
<b>Nombre de transactions immobilières</b> , en 2017 <sup>(2)</sup>	
- Appartements / Maisons	10 / 10

En % du nombre de ménages, 2016<sup>(1)</sup> :

<b>ménages imposés</b>	69,3
<b>ménages installés depuis - de 2 ans</b>	9,8
<b>ménages disposant d'au moins 1 parking</b>	91,1
<b>ménages de 1 personne</b>	26,8
<b>ménages dont le référent est retraité</b>	25,6
<b>ménages avec famille monoparentale<sup>(10)</sup></b>	16,8

**Nombre d'allocataires CAF**, 2017<sup>(4)</sup>

nc

**Taux de pauvreté 2016**, en %<sup>(1)</sup>

6,4

## Services, équipements

<b>Écoles maternelles</b> , 2018	1
<b>Écoles élémentaires</b> , 2018	1
<b>Collèges</b> , 2018	1

**Nombre d'emplacements terrains de grands jeux**, 2018

2

**Hypermarchés et Supermarchés<sup>(6)</sup>**, 2017

0+1

**Nombre Médecins omnipraticiens<sup>(7)</sup>**, 2018

5

## Sources

(1) Insee-RP 2016 ; (2) PERVAL 2017 ; (3) CNAM-Insee 2016 ; (4) CNAF-Insee 2017 ; (5) Pôle Emploi 2018 ; (6) SIRENE 2017 ; (7) BPE 2018 ; (8) INSEE-Tourisme 2019 ; (9) Fichiers fonciers 2016  
Autres sources : Toulouse Métropole et Mairie de Toulouse.  
(10) En % du nombre de "ménages avec famille".

# MONTRABÉ

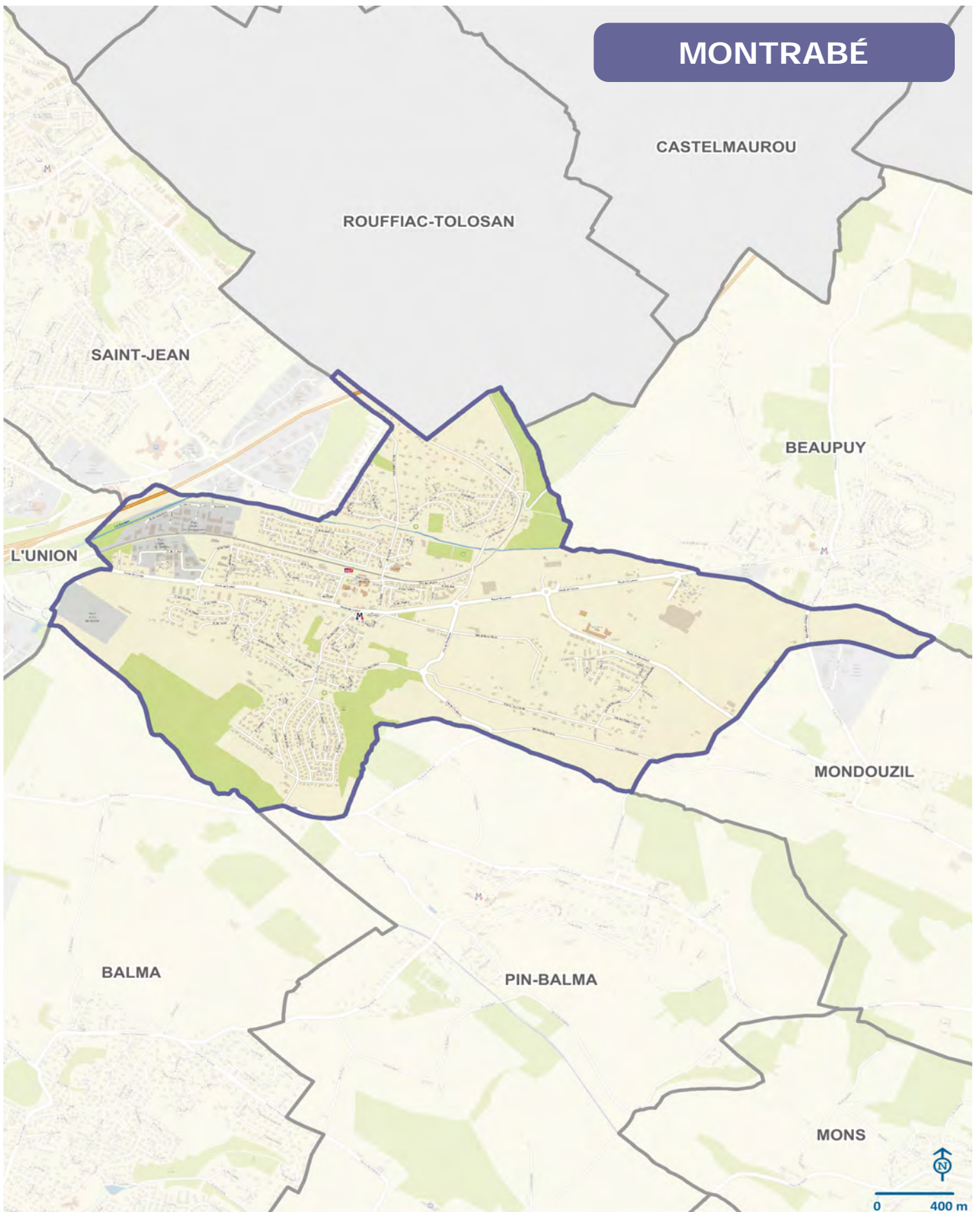

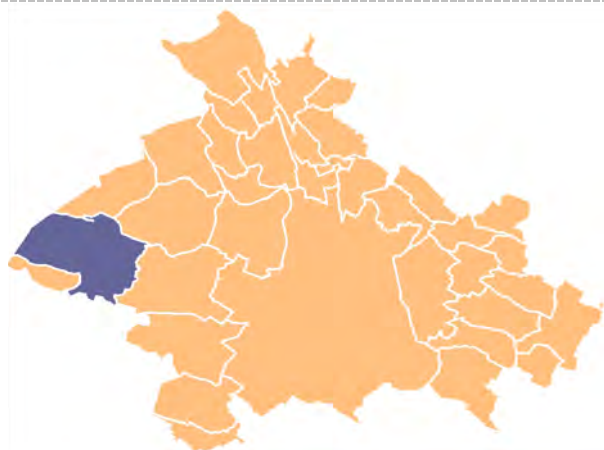

## Population et territoire

<b>Population, en 2016, hab<sup>(1)</sup></b>	<b>8 379</b>
- Dont part des moins de 20 ans, en %	26,2
- Dont part des 65 ans ou plus, en %	17,8
<b>Variation de la population</b>	
- Progression 2011-2016, en % <sup>(1)</sup>	2,4
- Nombre de naissances entre le 01/01/2011 et le 01/01/2016	414
- Nombre de décès entre 01/01/2011 et le 01/01/2016	309
- Nombre de naissances en 2017	83
- Nombre de décès en 2017	74

## Population et scolarisation, en 2016, nombre<sup>(1)</sup>

- Effectif des 0-2 ans	248
- Nombre des 2-5 ans scolarisés	307
- Nombre des 6-10 ans scolarisés	585
- % d'étudiants (18/29 ans) dans la population totale	3,8

**Superficie brute, en ha** 2 590

**Densité brute de population, en 2016, en hab/ha** 3,2

**Part des espaces naturels, agricoles et forestiers (NAF)<sup>(9)</sup>** 76,8

## Économie - Emploi

<b>Nombre d'emplois au lieu de travail, en 2016<sup>(1)</sup></b>	<b>1 359</b>
- Dont emplois à temps complet	1 013
- Dont emplois à temps partiel	346

**Nombre d'actifs résidents<sup>(1)</sup>** 3 970  
en 2016 population active 15-64 ans

**Taux de chômage<sup>(1)</sup>** 8,2  
en 2016 au sens du recensement (RP)

**Nombre d'inscrits Pôle Emploi cat. ABC, en déc. 2018<sup>(5)</sup>** 590

**% de cadres et prof. supérieures dans la population** 20,0  
en % de la population de + de 15 ans en 2016<sup>(1)</sup>

## Mobilité et déplacements

**Nombre d'arrêts de bus** 4

**Modes de transport des actifs occupés (15 ans ou +), en 2016<sup>(1)</sup>**

- % des actifs occupés utilisant les TC (bus, métro, tram)	4,7
- % des actifs occupés utilisant un véhicule à deux roues	5,3
- % des actifs occupés utilisant la voiture	85,2
- % des actifs occupés utilisant la marche	1,8
- % des actifs occupés sans usage de transport	3,0

## Habitat - Logement - Famille

<b>Logements, nombre total en 2016<sup>(1)</sup></b>	<b>3 594</b>
- Solde entre 2011 et 2016, en nombre	312
<b>% logt individuel, en % du nombre de rés. principales 2016<sup>(1)</sup></b>	<b>82,8</b>
<b>% de propriétaires occupants, en % du nombre de RP 2016<sup>(1)</sup></b>	<b>73,3</b>
<b>Nombre moyen d'occupants par logement, 2016<sup>(1)</sup></b>	
- Chez les propriétaires (RP), en nombre	2,5
- Chez les locataires (RP), en nombre	2,2
<b>Nombre de transactions immobilières, en 2017<sup>(2)</sup></b>	
- Appartements / Maisons	22 / 32

En % du nombre de ménages, 2016<sup>(1)</sup> :

<b>ménages imposés</b>	<b>72,0</b>
<b>ménages installés depuis - de 2 ans</b>	<b>13,0</b>
<b>ménages disposant d'au moins 1 parking</b>	<b>89,4</b>
<b>ménages de 1 personne</b>	<b>23,9</b>
<b>ménages dont le référent est retraité</b>	<b>26,0</b>
<b>ménages avec famille monoparentale<sup>(10)</sup></b>	<b>10,5</b>

**Nombre d'allocataires CAF, 2017<sup>(4)</sup>** nc

**Taux de pauvreté 2016, en %<sup>(1)</sup>** 6,2

## Services, équipements

<b>Écoles maternelles, 2018</b>	<b>3</b>
<b>Écoles élémentaires, 2018</b>	<b>4</b>
<b>Collèges, 2018</b>	<b>2</b>
<b>Lycées, 2018</b>	<b>1</b>

**Nombre d'emplacements terrains de grands jeux, 2018** 3

**Nombre de marchés hebdomadaires, 2018** 1

**Hypermarchés et Supermarchés<sup>(6)</sup>, 2017** 0+1

**Superettes et Commerces alimentaires<sup>(6)</sup>, 2017** 1+1

**Nombre Médecins omnipraticiens<sup>(7)</sup>, 2018** 9

**Capacité en hébergement touristique<sup>(8)</sup>, 2019**

- Nombre d'hôtels / Nombre de chambres 1 / 6

## Sources

(1) Insee-RP 2016 ; (2) PERVAL 2017 ; (3) CNAM-Insee 2016 ; (4) CNAF-Insee 2017 ; (5) Pôle Emploi 2018 ; (6) SIRENE 2017 ; (7) BPE, 2018 ; (8) INSEE-Tourisme 2019 ; (9) Fichiers fonciers 2016  
Autres sources : Toulouse Métropole et Mairie de Toulouse.  
(10) En % du nombre de "ménages avec famille".

# PIBRAC

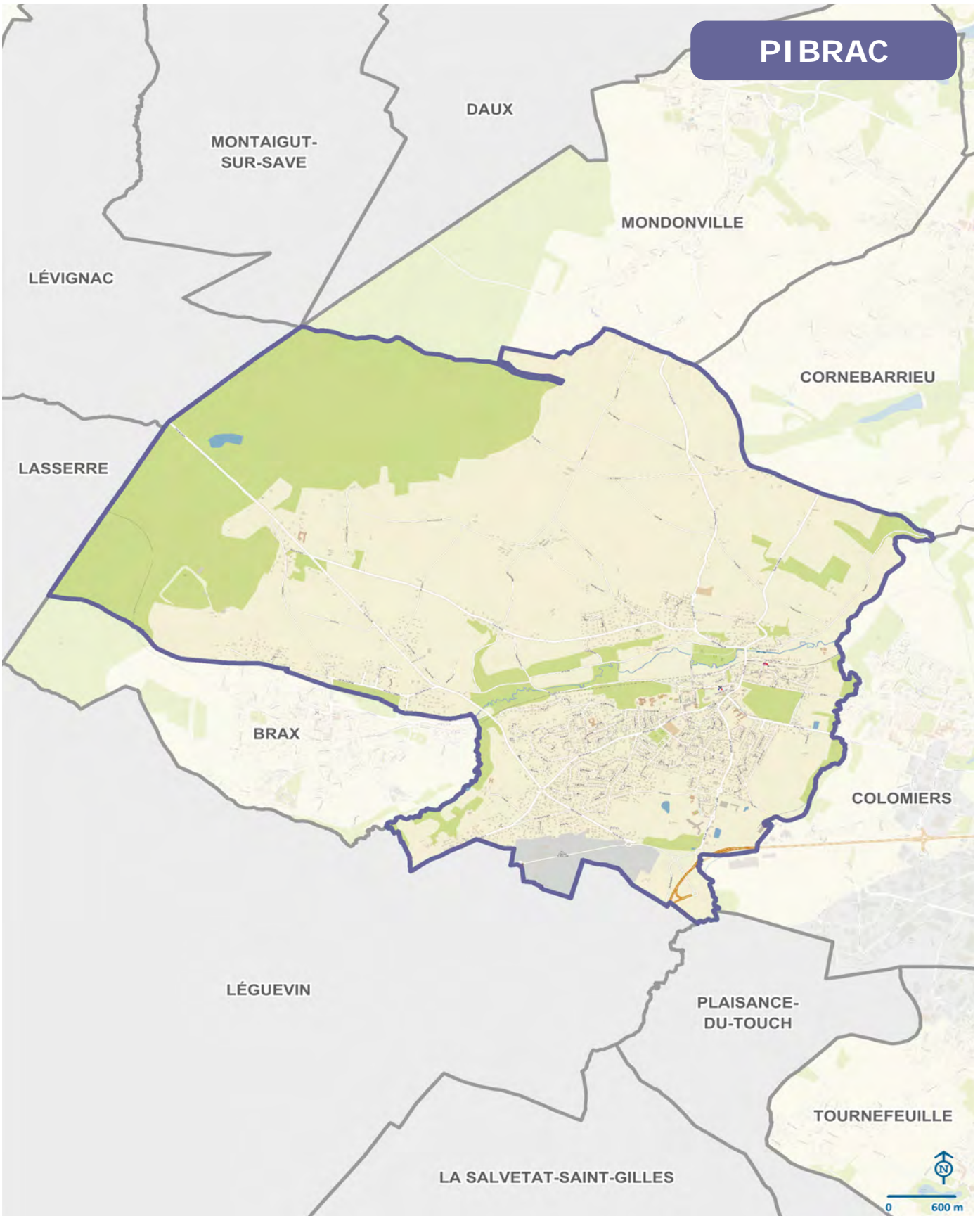

# PIN-BALMA

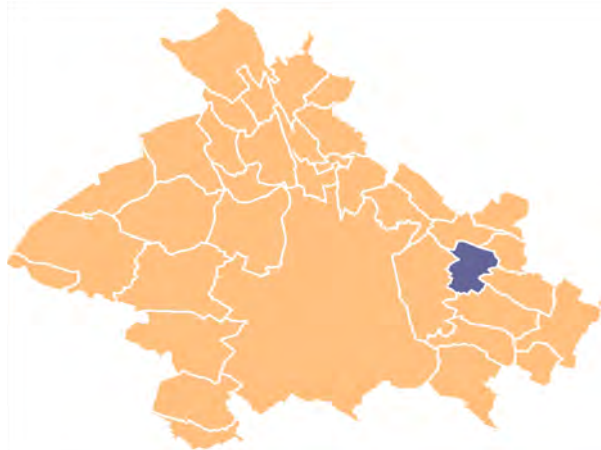

## Population et territoire

<b>Population</b> , en 2016, hab <sup>(1)</sup>	896
- Dont part des moins de 20 ans, en %	20,9
- Dont part des 65 ans ou plus, en %	28,5
<b>Variation de la population</b>	
- Progression 2011-2016, en % <sup>(1)</sup>	-0,9
- Nombre de naissances entre le 01/01/2011 et le 01/01/2016	13
- Nombre de décès entre 01/01/2011 et le 01/01/2016	67
- Nombre de naissances en 2017	4
- Nombre de décès en 2017	12

## Population et scolarisation, en 2016, nombre<sup>(1)</sup>

- Effectif des 0-2 ans	11
- Nombre des 2-5 ans scolarisés	15
- Nombre des 6-10 ans scolarisés	42
- % d'étudiants (18/29 ans) dans la population totale	5,6

<b>Superficie brute</b> , en ha	660
<b>Densité brute de population</b> , en 2016, en hab/ha	1,4
<b>Part des espaces naturels, agricoles et forestiers (NAF)</b> <sup>(9)</sup>	82,3

## Économie - Emploi

<b>Nombre d'emplois au lieu de travail</b> , en 2016 <sup>(1)</sup>	193
- Dont emplois à temps complet	161
- Dont emplois à temps partiel	32

<b>Nombre d'actifs résidents</b> <sup>(1)</sup>	371
en 2016 population active 15-64 ans	

<b>Taux de chômage</b> <sup>(1)</sup>	10,1
en 2016 au sens du recensement (RP)	

<b>Nombre d'inscrits Pôle Emploi cat. ABC</b> , en déc. 2018 <sup>(5)</sup>	nc
---	----

<b>% de cadres et prof. supérieures dans la population</b>	18,1
en % de la population de + de 15 ans en 2016 <sup>(1)</sup>	

## Mobilité et déplacements

<b>Nombre d'arrêts de bus</b>	15
<b>Modes de transport des actifs occupés (15 ans ou +), en 2016<sup>(1)</sup></b>	
- % des actifs occupés utilisant les TC (bus, métro, tram)	9,0
- % des actifs occupés utilisant un véhicule à deux roues	2,9
- % des actifs occupés utilisant la voiture	82,5
- % des actifs occupés utilisant la marche	0,9
- % des actifs occupés sans usage de transport	4,7

## Habitat - Logement - Famille

<b>Logements</b> , nombre total en 2016 <sup>(1)</sup>	336
- Solde entre 2011 et 2016, en nombre	4
<b>% logt individuel</b> , en % du nombre de rés. principales 2016 <sup>(1)</sup>	94,8
<b>% de propriétaires occupants</b> , en % du nombre de RP 2016 <sup>(1)</sup>	88,8
<b>Nombre moyen d'occupants par logement</b> , 2016 <sup>(1)</sup>	
- Chez les propriétaires (RP), en nombre	2,6
- Chez les locataires (RP), en nombre	2,6
<b>Nombre de transactions immobilières</b> , en 2017 <sup>(2)</sup>	
- Appartements / Maisons	0 / 3

En % du nombre de ménages, 2016<sup>(1)</sup> :

<b>ménages imposés</b>	nc
<b>ménages installés depuis - de 2 ans</b>	5,7
<b>ménages disposant d'au moins 1 parking</b>	88,8
<b>ménages de 1 personne</b>	16,6
<b>ménages dont le référent est retraité</b>	34,2
<b>ménages avec famille monoparentale</b> <sup>(10)</sup>	2,0

<b>Nombre d'allocataires CAF</b> , 2017 <sup>(4)</sup>	nc
--	----

<b>Taux de pauvreté 2016</b> , en % <sup>(1)</sup>	nc
--	----

## Services et équipements

<b>Nombre d'emplacements terrains de grands jeux</b> , 2018	1
---	---

### Sources

(1) Insee-RP 2016 ; (2) PERVAL 2017 ; (3) CNAM-Insee 2016 ; (4) CNAF-Insee 2017 ; (5) Pôle Emploi 2018 ; (6) SIRENE 2017 ; (7) BPE 2018 ; (8) INSEE-Tourisme 2019 ; (9) Fichiers fonciers 2016  
Autres sources : Toulouse Métropole et Mairie de Toulouse.  
(10) En % du nombre de "ménages avec famille".



# PIN-BALMA

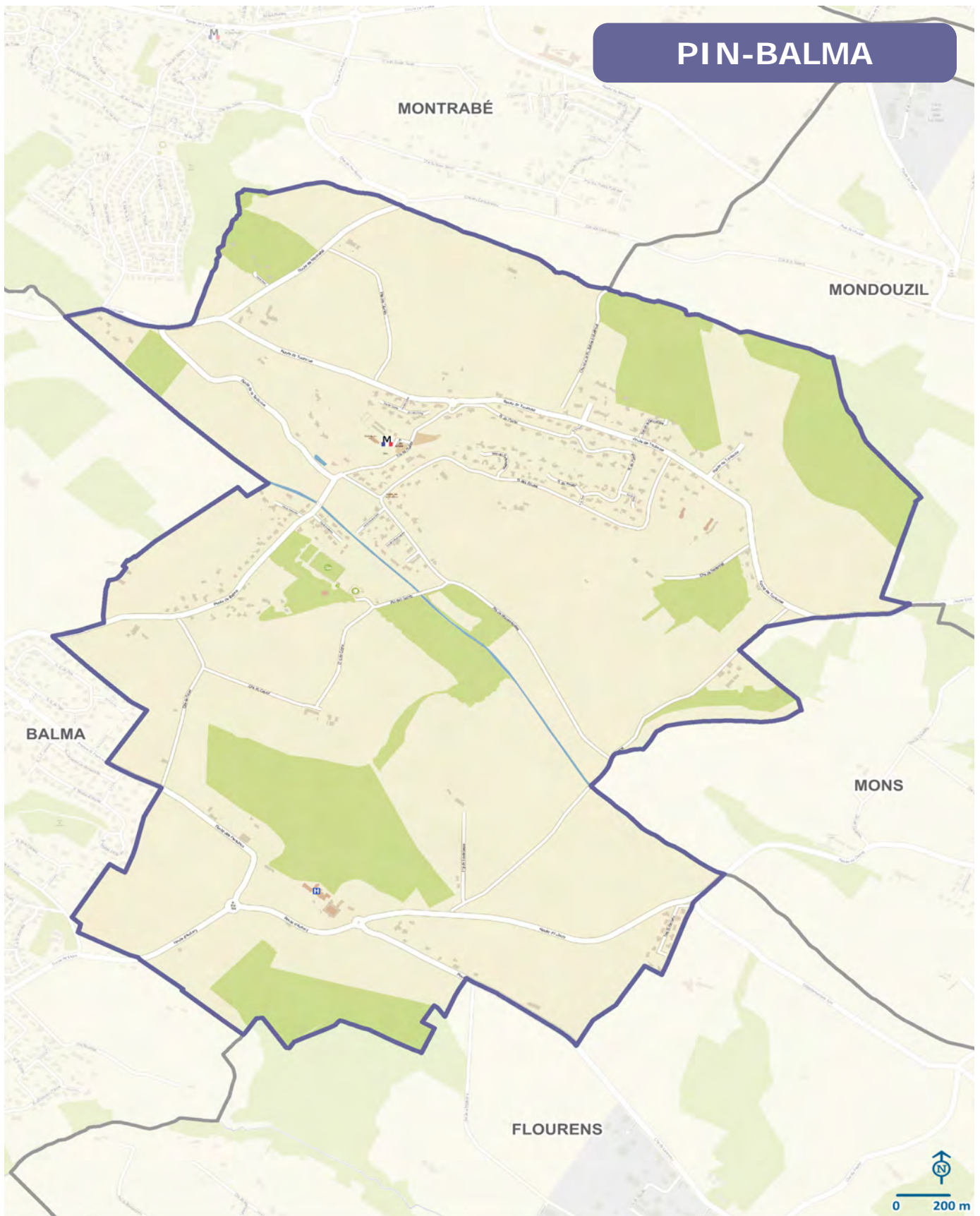

# QUINT-FONSEGRIVES

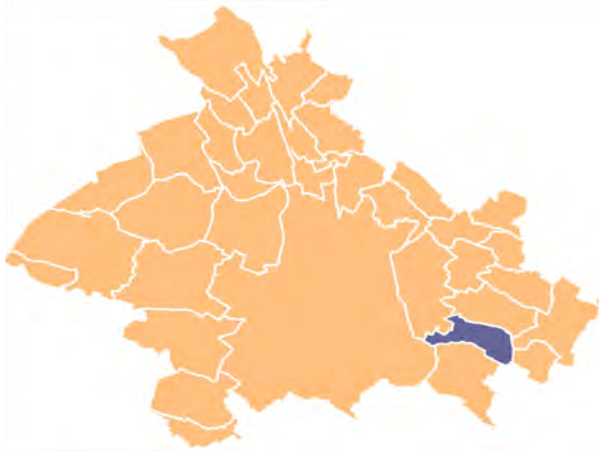

## Population et territoire

<b>Population</b> , en 2016, hab <sup>(1)</sup>	<b>5 606</b>
- Dont part des moins de 20 ans, en %	21,2
- Dont part des 65 ans ou plus, en %	24,8
<b>Variation de la population</b>	
- Progression 2011-2016, en % <sup>(1)</sup>	12,4
- Nombre de naissances entre le 01/01/2011 et le 01/01/2016	229
- Nombre de décès entre 01/01/2011 et le 01/01/2016	267
- Nombre de naissances en 2017	39
- Nombre de décès en 2017	56

## Population et scolarisation, en 2016, nombre<sup>(1)</sup>

- Effectif des 0-2 ans	165
- Nombre des 2-5 ans scolarisés	173
- Nombre des 6-10 ans scolarisés	298
- % d'étudiants (18/29 ans) dans la population totale	4,2

<b>Superficie brute</b> , en ha	<b>740</b>
<b>Densité brute de population</b> , en 2016, en hab/ha	<b>7,6</b>
<b>Part des espaces naturels, agricoles et forestiers (NAF)<sup>(9)</sup></b>	<b>63,0</b>

## Économie - Emploi

<b>Nombre d'emplois au lieu de travail</b> , en 2016 <sup>(1)</sup>	<b>2 040</b>
- Dont emplois à temps complet	1 630
- Dont emplois à temps partiel	410

## Nombre d'actifs résidents<sup>(1)</sup>

en 2016 population active 15-64 ans

<b>Taux de chômage<sup>(1)</sup></b>	<b>8,2</b>
--------------------------------------	------------

en 2016 au sens du recensement (RP)

<b>Nombre d'inscrits Pôle Emploi cat. ABC</b> , en déc. 2018 <sup>(5)</sup>	<b>380</b>
---	------------

## % de cadres et prof. supérieures dans la population

en % de la population de + de 15 ans en 2016<sup>(1)</sup>

## Mobilité et déplacements

<b>Nombre d'arrêts de bus</b>	<b>17</b>
-------------------------------	-----------

## Modes de transport des actifs occupés (15 ans ou +), en 2016<sup>(1)</sup>

- % des actifs occupés utilisant les TC (bus, métro, tram)	9,3
- % des actifs occupés utilisant un véhicule à deux roues	4,7
- % des actifs occupés utilisant la voiture	79,7
- % des actifs occupés utilisant la marche	3,6
- % des actifs occupés sans usage de transport	2,7

## Habitat - Logement - Famille

<b>Logements</b> , nombre total en 2016 <sup>(1)</sup>	<b>2 582</b>
- Solde entre 2011 et 2016, en nombre	389
<b>% logt individuel</b> , en % du nombre de rés. principales 2016 <sup>(1)</sup>	<b>70,3</b>
<b>% de propriétaires occupants</b> , en % du nombre de RP 2016 <sup>(1)</sup>	<b>68,6</b>
<b>Nombre moyen d'occupants par logement</b> , 2016 <sup>(1)</sup>	
- Chez les propriétaires (RP), en nombre	2,3
- Chez les locataires (RP), en nombre	2,0
<b>Nombre de transactions immobilières</b> , en 2017 <sup>(2)</sup>	
- Appartements / Maisons	47 / 20

En % du nombre de ménages, 2016<sup>(1)</sup> :

<b>ménages imposés</b>	<b>68,7</b>
<b>ménages installés depuis - de 2 ans</b>	<b>11,9</b>
<b>ménages disposant d'au moins 1 parking</b>	<b>88,1</b>
<b>ménages de 1 personne</b>	<b>31,2</b>
<b>ménages dont le référent est retraité</b>	<b>32,4</b>
<b>ménages avec famille monoparentale<sup>(10)</sup></b>	<b>12,0</b>

<b>Nombre d'allocataires CAF</b> , 2017 <sup>(4)</sup>	<b>nc</b>
--	-----------

<b>Taux de pauvreté 2016</b> , en % <sup>(1)</sup>	<b>5,0</b>
--	------------

## Services et équipements

<b>Écoles maternelles</b> , 2018	<b>1</b>
<b>Écoles élémentaires</b> , 2018	<b>1</b>
<b>Collèges</b> , 2018	<b>1</b>

<b>Nombre d'emplacements terrains de grands jeux</b> , 2018	<b>2</b>
---	----------

<b>Nombre de marchés hebdomadaires</b> , 2018	<b>1</b>
---	----------

<b>Superettes et Commerces alimentaires<sup>(6)</sup></b> , 2017	<b>0+3</b>
--	------------

<b>Nombre Médecins omnipraticiens<sup>(7)</sup></b> , 2018	<b>8</b>
--	----------

## Sources

(1) Insee-RP 2016 ; (2) PERVAL 2017 ; (3) CNAM-Insee 2016 ; (4) CNAF-Insee 2017 ; (5) Pôle Emploi 2018 ; (6) SIRENE 2017 ; (7) BPE 2018 ; (8) INSEE-Tourisme 2019 ; (9) Fichiers fonciers 2016  
Autres sources : Toulouse Métropole et Mairie de Toulouse.  
(10) En % du nombre de "ménages avec famille".

# QUINT-FONSEGRIVES



# SAINT-ALBAN

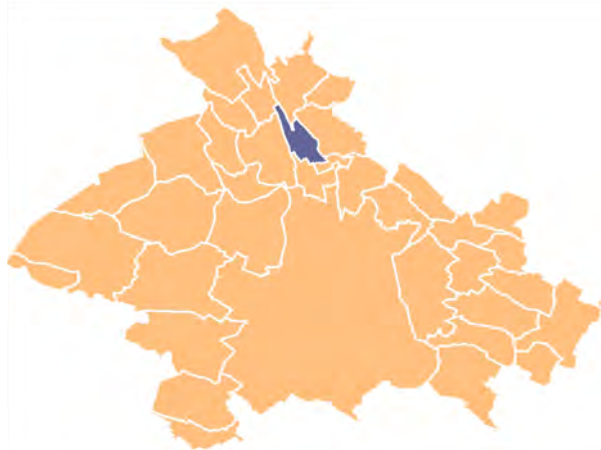

## Population et territoire

<b>Population</b> , en 2016, hab <sup>(1)</sup>	6 122
- Dont part des moins de 20 ans, en %	24,5
- Dont part des 65 ans ou plus, en %	16,8
<b>Variation de la population</b>	
- Progression 2011-2016, en % <sup>(1)</sup>	6,7
- Nombre de naissances entre le 01/01/2011 et le 01/01/2016	327
- Nombre de décès entre 01/01/2011 et le 01/01/2016	251
- Nombre de naissances en 2017	66
- Nombre de décès en 2017	46

## Population et scolarisation, en 2016, nombre<sup>(1)</sup>

- Effectif des 0-2 ans	208
- Nombre des 2-5 ans scolarisés	236
- Nombre des 6-10 ans scolarisés	411
- % d'étudiants (18/29 ans) dans la population totale	3,1

<b>Superficie brute</b> , en ha	430
<b>Densité brute de population</b> , en 2016, en hab/ha	14,4
<b>Part des espaces naturels, agricoles et forestiers (NAF)</b> <sup>(9)</sup>	18,5

## Économie - Emploi

<b>Nombre d'emplois au lieu de travail</b> , en 2016 <sup>(1)</sup>	3 087
- Dont emplois à temps complet	2 732
- Dont emplois à temps partiel	355

<b>Nombre d'actifs résidents</b> <sup>(1)</sup>	3 060
en 2016 population active 15-64 ans	

<b>Taux de chômage</b> <sup>(1)</sup>	10,4
en 2016 au sens du recensement (RP)	

<b>Nombre d'inscrits Pôle Emploi cat. ABC</b> , en déc. 2018 <sup>(5)</sup>	600
---	-----

<b>% de cadres et prof. supérieures dans la population</b>	7,3
en % de la population de + de 15 ans en 2016 <sup>(1)</sup>	

## Mobilité et déplacements

<b>Nombre d'arrêts de bus</b>	24
<b>Modes de transport des actifs occupés (15 ans ou +), en 2016<sup>(1)</sup></b>	
- % des actifs occupés utilisant les TC (bus, métro, tram)	9,0
- % des actifs occupés utilisant un véhicule à deux roues	3,6
- % des actifs occupés utilisant la voiture	82,1
- % des actifs occupés utilisant la marche	2,1
- % des actifs occupés sans usage de transport	3,2

## Habitat - Logement - Famille

<b>Logements</b> , nombre total en 2016 <sup>(1)</sup>	2 588
- Solde entre 2011 et 2016, en nombre	133
<b>% logt individuel</b> , en % du nombre de rés. principales 2016 <sup>(1)</sup>	83,1
<b>% de propriétaires occupants</b> , en % du nombre de RP 2016 <sup>(1)</sup>	62,3
<b>Nombre moyen d'occupants par logement</b> , 2016 <sup>(1)</sup>	
- Chez les propriétaires (RP), en nombre	2,5
- Chez les locataires (RP), en nombre	2,3
<b>Nombre de transactions immobilières</b> , en 2017 <sup>(2)</sup>	
- Appartements / Maisons	39 / 26

En % du nombre de ménages, 2016<sup>(1)</sup> :

<b>ménages imposés</b>	57,2
<b>ménages installés depuis - de 2 ans</b>	9,8
<b>ménages disposant d'au moins 1 parking</b>	88,1
<b>ménages de 1 personne</b>	24,5
<b>ménages dont le référent est retraité</b>	24,1
<b>ménages avec famille monoparentale</b> <sup>(10)</sup>	15,1

<b>Nombre d'allocataires CAF</b> , 2017 <sup>(4)</sup>	nc
--	----

<b>Taux de pauvreté 2016</b> , en % <sup>(1)</sup>	9,1
--	-----

## Services et équipements

<b>Écoles maternelles</b> , 2018	2
<b>Écoles élémentaires</b> , 2018	2

<b>Nombre d'emplacements terrains de grands jeux</b> , 2018	4
---	---

<b>Nombre de marchés hebdomadaires</b> , 2018	1
---	---

<b>Hypermarchés et Supermarchés</b> <sup>(6)</sup> , 2017	0+4
---	-----

<b>Superettes et Commerces alimentaires</b> <sup>(6)</sup> , 2017	1+1
---	-----

<b>Nombre Médecins omnipraticiens</b> <sup>(7)</sup> , 2018	9
---	---

### Sources

(1) Insee-RP 2016 ; (2) PERVAL 2017 ; (3) CNAM-Insee 2016 ; (4) CNAF-Insee 2017 ; (5) Pôle Emploi 2018 ; (6) SIRENE 2017 ; (7) BPE 2018 ; (8) INSEE-Tourisme 2019 ; (9) Fichiers fonciers 2016  
Autres sources : Toulouse Métropole et Mairie de Toulouse.  
(10) En % du nombre de "ménages avec famille".

# SAINT-ALBAN

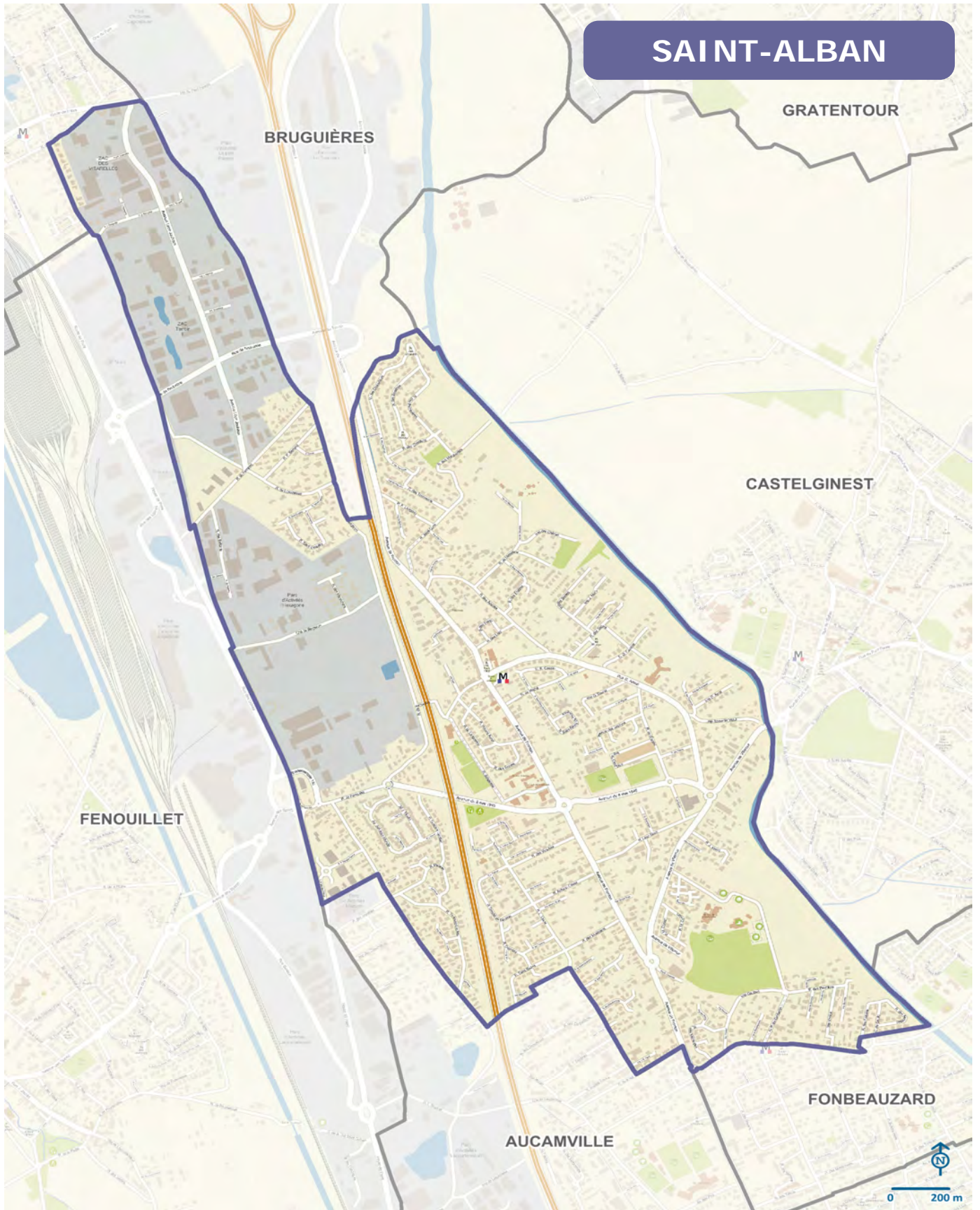

# SAINT-JEAN



## Population et territoire

<b>Population</b> , en 2016, hab <sup>(1)</sup>	10 733
- Dont part des moins de 20 ans, en %	25,2
- Dont part des 65 ans ou plus, en %	19,3
<b>Variation de la population</b>	
- Progression 2011-2016, en % <sup>(1)</sup>	4,4
- Nombre de naissances entre le 01/01/2011 et le 01/01/2016	520
- Nombre de décès entre 01/01/2011 et le 01/01/2016	337
- Nombre de naissances en 2017	117
- Nombre de décès en 2017	74

## Population et scolarisation, en 2016, nombre<sup>(1)</sup>

- Effectif des 0-2 ans	330
- Nombre des 2-5 ans scolarisés	412
- Nombre des 6-10 ans scolarisés	738
- % d'étudiants (18/29 ans) dans la population totale	3,6

**Superficie brute**, en ha 590

**Densité brute de population**, en 2016, en hab/ha 18,1

**Part des espaces naturels, agricoles et forestiers (NAF)<sup>(9)</sup>** 25,5

## Économie - Emploi

<b>Nombre d'emplois au lieu de travail</b> , en 2016 <sup>(1)</sup>	3 843
- Dont emplois à temps complet	3 179
- Dont emplois à temps partiel	664

**Nombre d'actifs résidents<sup>(1)</sup>** 5 220

en 2016 population active 15-64 ans

**Taux de chômage<sup>(1)</sup>** 11,1

en 2016 au sens du recensement (RP)

**Nombre d'inscrits Pôle Emploi cat. ABC**, en déc. 2018<sup>(5)</sup> 940

**% de cadres et prof. supérieures dans la population** 11,6

en % de la population de + de 15 ans en 2016<sup>(1)</sup>

## Mobilité et déplacements

**Nombre d'arrêts de bus** 34

**Modes de transport des actifs occupés (15 ans ou +)**, en 2016<sup>(1)</sup>

- % des actifs occupés utilisant les TC (bus, métro, tram)	10,6
- % des actifs occupés utilisant un véhicule à deux roues	4,1
- % des actifs occupés utilisant la voiture	80,6
- % des actifs occupés utilisant la marche	2,2
- % des actifs occupés sans usage de transport	2,5

## Habitat - Logement - Famille

<b>Logements</b> , nombre total en 2016 <sup>(1)</sup>	4 939
- Solde entre 2011 et 2016, en nombre	327
<b>% logt individuel</b> , en % du nombre de rés. principales 2016 <sup>(1)</sup>	67,5
<b>% de propriétaires occupants</b> , en % du nombre de RP 2016 <sup>(1)</sup>	61,8
<b>Nombre moyen d'occupants par logement</b> , 2016 <sup>(1)</sup>	
- Chez les propriétaires (RP), en nombre	2,4
- Chez les locataires (RP), en nombre	2,1
<b>Nombre de transactions immobilières</b> , en 2017 <sup>(2)</sup>	
- Appartements / Maisons	94 / 53

En % du nombre de ménages, 2016<sup>(1)</sup> :

<b>ménages imposés</b>	62,4
<b>ménages installés depuis - de 2 ans</b>	11,7
<b>ménages disposant d'au moins 1 parking</b>	88,2
<b>ménages de 1 personne</b>	30,9
<b>ménages dont le référent est retraité</b>	28,2
<b>ménages avec famille monoparentale<sup>(10)</sup></b>	18,2

**Nombre d'allocataires CAF**, 2017<sup>(4)</sup> 1 801

**Taux de pauvreté 2016**, en %<sup>(1)</sup> 6,8

## Services et équipements

<b>Écoles maternelles</b> , 2018	3
<b>Écoles élémentaires</b> , 2018	3
<b>Collèges</b> , 2018	1

**Nombre d'emplacements terrains de grands jeux**, 2018 2

**Nombre de marchés hebdomadaires**, 2018 1

**Hypermarchés et Supermarchés<sup>(6)</sup>**, 2017 0+2

**Superettes et Commerces alimentaires<sup>(6)</sup>**, 2017 0+2

**Nombre Médecins omnipraticiens<sup>(7)</sup>**, 2018 31

## Sources

(1) Insee-RP 2016 ; (2) PERVAL 2017 ; (3) CNAM-Insee 2016 ; (4) CNAF-Insee 2017 ; (5) Pôle Emploi 2018 ; (6) SIRENE 2017 ; (7) BPE 2018 ; (8) INSEE-Tourisme 2019 ; (9) Fichiers fonciers 2016  
Autres sources : Toulouse Métropole et Mairie de Toulouse.  
(10) En % du nombre de "ménages avec famille".

# SAINT-JEAN

SAINT-GENIÈS-BELLEVUE

LAPEYROUSE-FOSSAT

CASTELMAUROU

ROUFFIAC-TOLOSAN

L'UNION

TOULOUSE

BALMA

MONTRABÉ



# SAINT-JORY



## Population et territoire

<b>Population</b> , en 2016, hab <sup>(1)</sup>	<b>5 692</b>
- Dont part des moins de 20 ans, en %	27,0
- Dont part des 65 ans ou plus, en %	12,7
<b>Variation de la population</b>	
- Progression 2011-2016, en % <sup>(1)</sup>	5,8
- Nombre de naissances entre le 01/01/2011 et le 01/01/2016	331
- Nombre de décès entre 01/01/2011 et le 01/01/2016	132
- Nombre de naissances en 2017	60
- Nombre de décès en 2017	41

## Population et scolarisation, en 2016, nombre<sup>(1)</sup>

- Effectif des 0-2 ans	190
- Nombre des 2-5 ans scolarisés	208
- Nombre des 6-10 ans scolarisés	400
- % d'étudiants (18/29 ans) dans la population totale	3,2

<b>Superficie brute</b> , en ha	<b>1 910</b>
<b>Densité brute de population</b> , en 2016, en hab/ha	<b>3,0</b>
<b>Part des espaces naturels, agricoles et forestiers (NAF)<sup>(9)</sup></b>	<b>66,4</b>

## Économie - Emploi

<b>Nombre d'emplois au lieu de travail</b> , en 2016 <sup>(1)</sup>	<b>1 938</b>
- Dont emplois à temps complet	1 683
- Dont emplois à temps partiel	255

## Nombre d'actifs résidents<sup>(1)</sup>

en 2016 population active 15-64 ans

<b>Taux de chômage<sup>(1)</sup></b>	<b>10,5</b>
--------------------------------------	-------------

en 2016 au sens du recensement (RP)

<b>Nombre d'inscrits Pôle Emploi cat. ABC</b> , en déc. 2018 <sup>(5)</sup>	<b>630</b>
---	------------

## % de cadres et prof. supérieures dans la population

en % de la population de + de 15 ans en 2016<sup>(1)</sup>

## Mobilité et déplacements

<b>Nombre d'arrêts de bus</b>	<b>7</b>
-------------------------------	----------

## Modes de transport des actifs occupés (15 ans ou +), en 2016<sup>(1)</sup>

- % des actifs occupés utilisant les TC (bus, métro, tram)	4,7
- % des actifs occupés utilisant un véhicule à deux roues	2,8
- % des actifs occupés utilisant la voiture	87,5
- % des actifs occupés utilisant la marche	2,0
- % des actifs occupés sans usage de transport	3,0

## Habitat - Logement - Famille

<b>Logements</b> , nombre total en 2016 <sup>(1)</sup>	<b>2 495</b>
- Solde entre 2011 et 2016, en nombre	377
<b>% logt individuel</b> , en % du nombre de rés. principales 2016 <sup>(1)</sup>	<b>77,8</b>
<b>% de propriétaires occupants</b> , en % du nombre de RP 2016 <sup>(1)</sup>	<b>61,5</b>
<b>Nombre moyen d'occupants par logement</b> , 2016 <sup>(1)</sup>	
- Chez les propriétaires (RP), en nombre	2,6
- Chez les locataires (RP), en nombre	2,1
<b>Nombre de transactions immobilières</b> , en 2017 <sup>(2)</sup>	
- Appartements / Maisons	64 / 91

En % du nombre de ménages, 2016<sup>(1)</sup> :

<b>ménages imposés</b>	<b>51,8</b>
<b>ménages installés depuis - de 2 ans</b>	<b>14,1</b>
<b>ménages disposant d'au moins 1 parking</b>	<b>86,1</b>
<b>ménages de 1 personne</b>	<b>26,6</b>
<b>ménages dont le référent est retraité</b>	<b>22,5</b>
<b>ménages avec famille monoparentale<sup>(10)</sup></b>	<b>15,4</b>

**Nombre d'allocataires CAF**, 2017<sup>(4)</sup>

nc

**Taux de pauvreté 2016**, en %<sup>(1)</sup>

10,2

## Services et équipements

<b>Écoles maternelles</b> , 2018	<b>3</b>
<b>Écoles élémentaires</b> , 2018	<b>3</b>
<b>Collèges</b> , 2018	<b>2</b>

**Nombre d'emplacements terrains de grands jeux**, 2018

2

**Nombre de marchés hebdomadaires**, 2018

1

**Hypermarchés et Supermarchés<sup>(6)</sup>**, 2017

0+1

**Superettes et Commerces alimentaires<sup>(6)</sup>**, 2017

0+1

**Nombre Médecins omnipraticiens<sup>(7)</sup>**, 2018

8

## Sources

(1) Insee-RP 2016 ; (2) PERVAL 2017 ; (3) CNAM-Insee 2016 ; (4) CNAF-Insee 2017 ; (5) Pôle Emploi 2018 ; (6) SIRENE 2017 ; (7) BPE 2018 ; (8) INSEE-Tourisme 2019 ; (9) Fichiers fonciers 2016  
Autres sources : Toulouse Métropole et Mairie de Toulouse.  
(10) En % du nombre de "ménages avec famille".



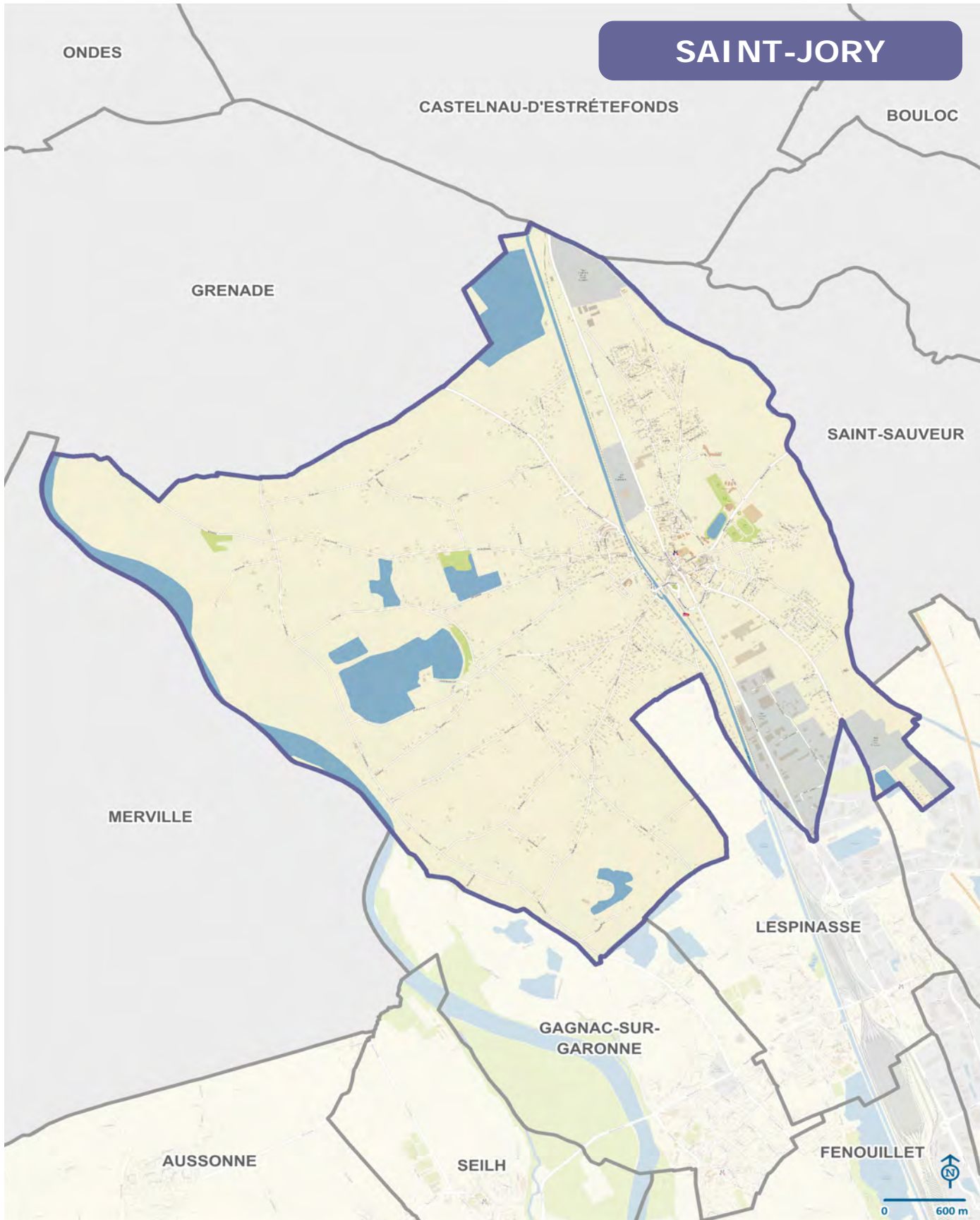

# SAINT-ORENS

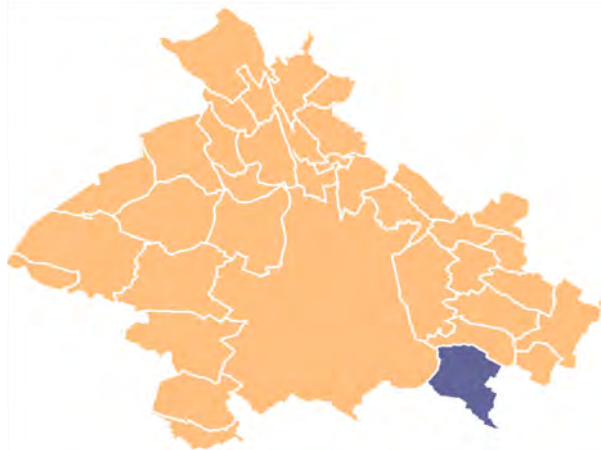

## Population et territoire

<b>Population</b> , en 2016, hab <sup>(1)</sup>	11 520
- Dont part des moins de 20 ans, en %	20,3
- Dont part des 65 ans ou plus, en %	24,9
<b>Variation de la population</b>	
- Progression 2011-2016, en % <sup>(1)</sup>	2,9
- Nombre de naissances entre le 01/01/2011 et le 01/01/2016	541
- Nombre de décès entre 01/01/2011 et le 01/01/2016	521
- Nombre de naissances en 2017	124
- Nombre de décès en 2017	113

## Population et scolarisation, en 2016, nombre<sup>(1)</sup>

- Effectif des 0-2 ans	267
- Nombre des 2-5 ans scolarisés	298
- Nombre des 6-10 ans scolarisés	532
- % d'étudiants (18/29 ans) dans la population totale	4,7

<b>Superficie brute</b> , en ha	1 310
<b>Densité brute de population</b> , en 2016, en hab/ha	8,8
<b>Part des espaces naturels, agricoles et forestiers (NAF)</b> <sup>(9)</sup>	56,6

## Économie - Emploi

<b>Nombre d'emplois au lieu de travail</b> , en 2016 <sup>(1)</sup>	5 276
- Dont emplois à temps complet	4 230
- Dont emplois à temps partiel	1 046

<b>Nombre d'actifs résidents</b> <sup>(1)</sup>	5 209
en 2016 population active 15-64 ans	

<b>Taux de chômage</b> <sup>(1)</sup>	9,4
en 2016 au sens du recensement (RP)	

<b>Nombre d'inscrits Pôle Emploi cat. ABC</b> , en déc. 2018 <sup>(5)</sup>	980
---	-----

<b>% de cadres et prof. supérieures dans la population</b>	12,2
en % de la population de + de 15 ans en 2016 <sup>(1)</sup>	

## Mobilité et déplacements

<b>Nombre d'arrêts de bus</b>	42
-------------------------------	----

<b>Modes de transport des actifs occupés (15 ans ou +)</b> , en 2016 <sup>(1)</sup>	
- % des actifs occupés utilisant les TC (bus, métro, tram)	9,8
- % des actifs occupés utilisant un véhicule à deux roues	4,2
- % des actifs occupés utilisant la voiture	81,0
- % des actifs occupés utilisant la marche	2,4
- % des actifs occupés sans usage de transport	2,6

## Habitat - Logement - Famille

<b>Logements</b> , nombre total en 2016 <sup>(1)</sup>	5 394
- Solde entre 2011 et 2016, en nombre	529
<b>% logt individuel</b> , en % du nombre de rés. principales 2016 <sup>(1)</sup>	70,1
<b>% de propriétaires occupants</b> , en % du nombre de RP 2016 <sup>(1)</sup>	68,0
<b>Nombre moyen d'occupants par logement</b> , 2016 <sup>(1)</sup>	
- Chez les propriétaires (RP), en nombre	2,2
- Chez les locataires (RP), en nombre	2,1
<b>Nombre de transactions immobilières</b> , en 2017 <sup>(2)</sup>	
- Appartements / Maisons	66 / 69

En % du nombre de ménages, 2016<sup>(1)</sup> :

<b>ménages imposés</b>	nc
<b>ménages installés depuis - de 2 ans</b>	10,1
<b>ménages disposant d'au moins 1 parking</b>	87,3
<b>ménages de 1 personne</b>	30,5
<b>ménages dont le référent est retraité</b>	34,8
<b>ménages avec famille monoparentale</b> <sup>(10)</sup>	15,1

<b>Nombre d'allocataires CAF</b> , 2017 <sup>(4)</sup>	2 029
--	-------

<b>Taux de pauvreté 2015</b> , en % <sup>(1)</sup>	nc
--	----

## Services et équipements

<b>Écoles maternelles</b> , 2018	3
<b>Écoles élémentaires</b> , 2018	3
<b>Collèges</b> , 2018	2
<b>Lycées</b> , 2018	1

<b>Nombre d'emplacements terrains de grands jeux</b> , 2018	4
---	---

<b>Nombre de marchés hebdomadaires</b> , 2018	1
---	---

<b>Hypermarchés et Supermarchés</b> <sup>(6)</sup> , 2017	1+2
---	-----

<b>Superettes et Commerces alimentaires</b> <sup>(6)</sup> , 2017	0+3
---	-----

<b>Nombre Médecins omnipraticiens</b> <sup>(7)</sup> , 2018	19
---	----

## Sources

(1) Insee-RP 2016 ; (2) PERVAL 2017 ; (3) CNAM-Insee 2016 ; (4) CNAF-Insee 2017 ; (5) Pôle Emploi 2018 ; (6) SIRENE 2017 ; (7) BPE, 2018 ; (8) INSEE-Tourisme 2019 ; (9) Fichiers fonciers 2016  
Autres sources : Toulouse Métropole et Mairie de Toulouse.  
(10) En % du nombre de "ménages avec famille".

# SAINT-ORENS-DE-GAMEVILLE



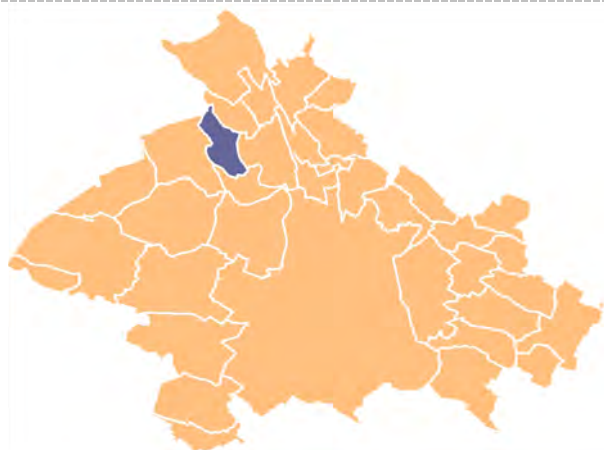

### Population et territoire

<b>Population</b> , en 2016, hab <sup>(1)</sup>	3 231
- Dont part des moins de 20 ans, en %	24,1
- Dont part des 65 ans ou plus, en %	10,7
<b>Variation de la population</b>	
- Progression 2011-2016, en % <sup>(1)</sup>	6,2
- Nombre de naissances entre le 01/01/2011 et le 01/01/2016	208
- Nombre de décès entre 01/01/2011 et le 01/01/2016	38
- Nombre de naissances en 2017	24
- Nombre de décès en 2017	9

### Population et scolarisation, en 2016, nombre<sup>(1)</sup>

- Effectif des 0-2 ans	110
- Nombre des 2-5 ans scolarisés	96
- Nombre des 6-10 ans scolarisés	215
- % d'étudiants (18/29 ans) dans la population totale	4,0

<b>Superficie brute</b> , en ha	620
<b>Densité brute de population</b> , en 2016, en hab/ha	5,2
<b>Part des espaces naturels, agricoles et forestiers (NAF)<sup>(9)</sup></b>	51,1

### Économie - Emploi

<b>Nombre d'emplois au lieu de travail</b> , en 2016 <sup>(1)</sup>	735
- Dont emplois à temps complet	544
- Dont emplois à temps partiel	191

<b>Nombre d'actifs résidents<sup>(1)</sup></b>	1 879
en 2016 population active 15-64 ans	

<b>Taux de chômage<sup>(1)</sup></b>	8,1
en 2016 au sens du recensement (RP)	

<b>Nombre d'inscrits Pôle Emploi cat. ABC</b> , en déc. 2018 <sup>(5)</sup>	nc
---	----

<b>% de cadres et prof. supérieures dans la population</b>	20,0
en % de la population de + de 15 ans en 2016 <sup>(1)</sup>	

### Mobilité et déplacements

<b>Nombre d'arrêts de bus</b>	13
-------------------------------	----

<b>Modes de transport des actifs occupés (15 ans ou +), en 2016<sup>(1)</sup></b>	
- % des actifs occupés utilisant les TC (bus, métro, tram)	2,4
- % des actifs occupés utilisant un véhicule à deux roues	3,0
- % des actifs occupés utilisant la voiture	89,9
- % des actifs occupés utilisant la marche	1,5
- % des actifs occupés sans usage de transport	3,2

### Habitat - Logement - Famille

<b>Logements</b> , nombre total en 2016 <sup>(1)</sup>	1 633
- Solde entre 2011 et 2016, en nombre	133
<b>% logt individuel</b> , en % du nombre de rés. principales 2016 <sup>(1)</sup>	53,7
<b>% de propriétaires occupants</b> , en % du nombre de RP 2016 <sup>(1)</sup>	65,3
<b>Nombre moyen d'occupants par logement</b> , 2016 <sup>(1)</sup>	
- Chez les propriétaires (RP), en nombre	2,4
- Chez les locataires (RP), en nombre	1,7
<b>Nombre de transactions immobilières</b> , en 2017 <sup>(2)</sup>	
- Appartements / Maisons	36 / 15

En % du nombre de ménages, 2016<sup>(1)</sup> :

<b>ménages imposés</b>	74,9
<b>ménages installés depuis - de 2 ans</b>	16,6
<b>ménages disposant d'au moins 1 parking</b>	95,3
<b>ménages de 1 personne</b>	38,6
<b>ménages dont le référent est retraité</b>	18,8
<b>ménages avec famille monoparentale<sup>(10)</sup></b>	10,4

<b>Nombre d'allocataires CAF</b> , 2017 <sup>(4)</sup>	nc
--	----

<b>Taux de pauvreté 2016</b> , en % <sup>(1)</sup>	nc
--	----

### Services et équipements

<b>Écoles maternelles</b> , 2018	2
<b>Écoles élémentaires</b> , 2018	2
<b>Collèges</b> , 2018	1
<b>Lycées</b> , 2018	1

<b>Nombre d'emplacements terrains de grands jeux</b> , 2018	1
---	---

<b>Nombre Médecins omnipraticiens<sup>(7)</sup></b> , 2018	3
--	---

<b>Capacité en hébergement touristique<sup>(8)</sup></b> , 2019	
- Nombre d'hôtels / Nombre de chambres	1 / 172

#### Sources

(1) Insee-RP 2016 ; (2) PERVAL 2017 ; (3) CNAM-Insee 2016 ; (4) CNAF-Insee 2017 ; (5) Pôle Emploi 2018 ; (6) SIRENE 2017 ; (7) BPE 2018 ; (8) INSEE-Tourisme 2019 ; (9) Fichiers fonciers 2016  
Autres sources : Toulouse Métropole et Mairie de Toulouse.  
(10) En % du nombre de "ménages avec famille".

# SEILH



# TOULOUSE

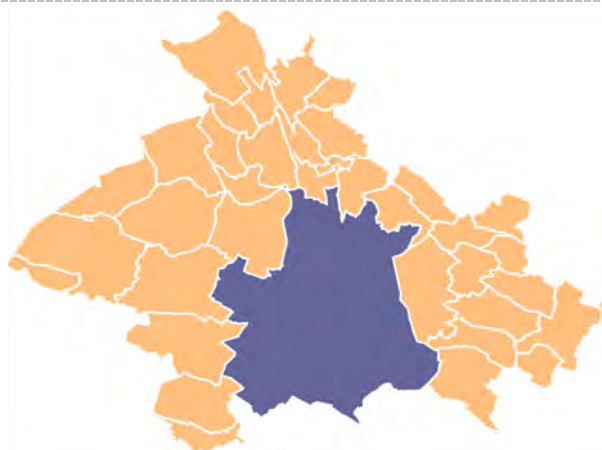

## Population et territoire

<b>Population</b> , en 2016, hab <sup>(1)</sup>	475 438
- Dont part des moins de 20 ans, en %	22,3
- Dont part des 65 ans ou plus, en %	12,9
<b>Variation de la population</b>	
- Progression 2011-2016, en % <sup>(1)</sup>	6,3
- Nombre de naissances entre le 01/01/2011 et le 01/01/2016	32 722
- Nombre de décès entre 01/01/2011 et le 01/01/2016	13 350
- Nombre de naissances en 2017	6 589
- Nombre de décès en 2017	2 763

## Population et scolarisation, en 2016, nombre<sup>(1)</sup>

- Effectif des 0-2 ans	17 252
- Nombre des 2-5 ans scolarisés	14 036
- Nombre des 6-10 ans scolarisés	21 963
- % d'étudiants (18/29 ans) dans la population totale	15,7

<b>Superficie brute</b> , en ha	11 830
<b>Densité brute de population</b> , en 2016, en hab/ha	40,2
<b>Part des espaces naturels, agricoles et forestiers (NAF)</b> <sup>(9)</sup>	14,6

## Économie - Emploi

<b>Nombre d'emplois au lieu de travail</b> , en 2016 <sup>(1)</sup>	309 624
- Dont emplois à temps complet	258 121
- Dont emplois à temps partiel	51 503

<b>Nombre d'actifs résidents</b> <sup>(1)</sup>	246 491
en 2016 population active 15-64 ans	
<b>Taux de chômage</b> <sup>(1)</sup>	17,7
en 2016 au sens du recensement (RP)	
<b>Nombre d'inscrits Pôle Emploi cat. ABC</b> , en déc. 2018 <sup>(5)</sup>	65 610

<b>% de cadres et prof. supérieures dans la population</b>	14,9
en % de la population de + de 15 ans en 2016 <sup>(1)</sup>	

## Mobilité et déplacements

<b>Nombre d'arrêts de bus</b>	715
<b>Modes de transport des actifs occupés (15 ans ou +), en 2016<sup>(1)</sup></b>	
- % des actifs occupés utilisant les TC (bus, métro, tram)	26,3
- % des actifs occupés utilisant un véhicule à deux roues	10,1
- % des actifs occupés utilisant la voiture	52,9
- % des actifs occupés utilisant la marche	7,8
- % des actifs occupés sans usage de transport	2,9

## Habitat - Logement - Famille

<b>Logements</b> , nombre total en 2016 <sup>(1)</sup>	288 252
- Solde entre 2011 et 2016, en nombre	24 670
<b>% logt individuel</b> , en % du nombre de rés. principales 2016 <sup>(1)</sup>	17,1
<b>% de propriétaires occupants</b> , en % du nombre de RP 2016 <sup>(1)</sup>	32,8
<b>Nombre moyen d'occupants par logement</b> , 2016 <sup>(1)</sup>	
- Chez les propriétaires (RP), en nombre	2,0
- Chez les locataires (RP), en nombre	1,7
<b>Nombre de transactions immobilières</b> , en 2017 <sup>(2)</sup>	
- Appartements / Maisons	6 656 / 854

En % du nombre de ménages, 2016<sup>(1)</sup> :

<b>ménages imposés</b>	52,7
<b>ménages installés depuis - de 2 ans</b>	24,8
<b>ménages disposant d'au moins 1 parking</b>	59,9
<b>ménages de 1 personne</b>	52,6
<b>ménages dont le référent est retraité</b>	16,3
<b>ménages avec famille monoparentale</b> <sup>(10)</sup>	19,6

<b>Nombre d'allocataires CAF</b> , 2017 <sup>(4)</sup>	151 750
--	---------

<b>Taux de pauvreté 2016</b> , en % <sup>(1)</sup>	19,5
--	------

## Services et équipements

<b>Écoles maternelles</b> , 2018	132
<b>Écoles élémentaires</b> , 2018	119
<b>Collèges</b> , 2018	37
<b>Lycées</b> , 2018	54

<b>Nombre d'emplacements terrains de grands jeux</b> , 2018	52
---	----

<b>Nombre de marchés hebdomadaires</b> , 2018	36
<b>Hypermarchés et Supermarchés</b> <sup>(6)</sup> , 2017	8 + 76
<b>Superettes et Commerces alimentaires</b> <sup>(6)</sup> , 2017	122 + 243

<b>Nombre Médecins omnipraticiens</b> <sup>(7)</sup> , 2018	531
---	-----

## Capacité en hébergement touristique<sup>(8)</sup>, 2019

- Nombre d'hôtels / Nombre de chambres	101 / 5525
- Nombre de campings / Nombre d'emplacements	2 / 200

### Sources

(1) Insee-RP 2016 ; (2) PERVAL 2017 ; (3) CNAM-Insee 2016 ; (4) CNAF-Insee 2017 ; (5) Pôle Emploi 2018 ; (6) SIRENE 2017 ; (7) BPE, 2018 ; (8) INSEE-Tourisme 2019 ; (9) Fichiers fonciers 2016  
Autres sources : Toulouse Métropole et Mairie de Toulouse.  
(10) En % du nombre de "ménages avec famille".



# TOURNEFEUILLE

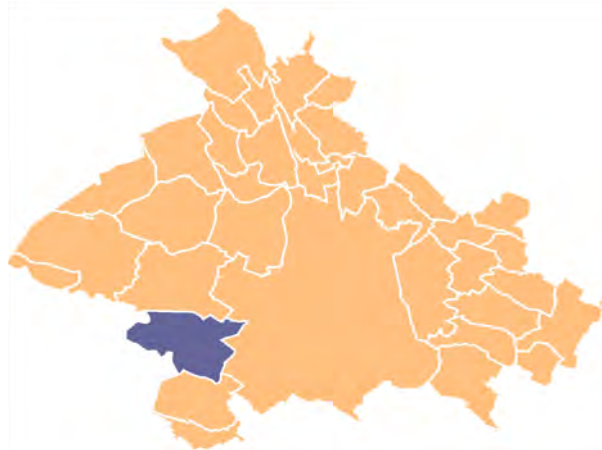

## Population et territoire

<b>Population</b> , en 2016, hab <sup>(1)</sup>	26 436
- Dont part des moins de 20 ans, en %	25,3
- Dont part des 65 ans ou plus, en %	15,8
<b>Variation de la population</b>	
- Progression 2011-2016, en % <sup>(1)</sup>	2,6
- Nombre de naissances entre le 01/01/2011 et le 01/01/2016	1 525
- Nombre de décès entre 01/01/2011 et le 01/01/2016	629
- Nombre de naissances en 2017	319
- Nombre de décès en 2017	125

## Population et scolarisation, en 2016, nombre<sup>(1)</sup>

- Effectif des 0-2 ans	835
- Nombre des 2-5 ans scolarisés	891
- Nombre des 6-10 ans scolarisés	1 824
- % d'étudiants (18/29 ans) dans la population totale	4,0

<b>Superficie brute</b> , en ha	1 820
<b>Densité brute de population</b> , en 2016, en hab/ha	14,5
<b>Part des espaces naturels, agricoles et forestiers (NAF)</b> <sup>(9)</sup>	26,7

## Économie - Emploi

<b>Nombre d'emplois au lieu de travail</b> , en 2016 <sup>(1)</sup>	6 085
- Dont emplois à temps complet	4 964
- Dont emplois à temps partiel	1 121

<b>Nombre d'actifs résidents</b> <sup>(1)</sup>	13 195
en 2016 population active 15-64 ans	
<b>Taux de chômage</b> <sup>(1)</sup>	10,6
en 2016 au sens du recensement (RP)	
<b>Nombre d'inscrits Pôle Emploi cat. ABC</b> , en déc. 2018 <sup>(5)</sup>	2 380

<b>% de cadres et prof. supérieures dans la population</b>	19,3
en % de la population de + de 15 ans en 2016 <sup>(1)</sup>	

## Mobilité et déplacements

<b>Nombre d'arrêts de bus</b>	65
<b>Modes de transport des actifs occupés (15 ans ou +), en 2016<sup>(1)</sup></b>	
- % des actifs occupés utilisant les TC (bus, métro, tram)	6,8
- % des actifs occupés utilisant un véhicule à deux roues	6,7
- % des actifs occupés utilisant la voiture	81,5
- % des actifs occupés utilisant la marche	2,3
- % des actifs occupés sans usage de transport	2,7

## Habitat - Logement - Famille

<b>Logements</b> , nombre total en 2016 <sup>(1)</sup>	11 981
- Solde entre 2011 et 2016, en nombre	897
<b>% logt individuel</b> , en % du nombre de rés. principales 2016 <sup>(1)</sup>	68,8
<b>% de propriétaires occupants</b> , en % du nombre de RP 2016 <sup>(1)</sup>	62,4
<b>Nombre moyen d'occupants par logement</b> , 2016 <sup>(1)</sup>	
- Chez les propriétaires (RP), en nombre	2,5
- Chez les locataires (RP), en nombre	2,1
<b>Nombre de transactions immobilières</b> , en 2017 <sup>(2)</sup>	
- Appartements / Maisons	185 / 133

En % du nombre de ménages, 2016<sup>(1)</sup> :

<b>ménages imposés</b>	69,1
<b>ménages installés depuis - de 2 ans</b>	11,7
<b>ménages disposant d'au moins 1 parking</b>	84,8
<b>ménages de 1 personne</b>	29,8
<b>ménages dont le référent est retraité</b>	24,9
<b>ménages avec famille monoparentale</b> <sup>(10)</sup>	13,5

<b>Nombre d'allocataires CAF</b> , 2017 <sup>(4)</sup>	4 674
--	-------

<b>Taux de pauvreté 2016</b> , en % <sup>(1)</sup>	7
--	---

## Services et équipements

<b>Écoles maternelles</b> , 2018	7
<b>Écoles élémentaires</b> , 2018	6
<b>Collèges</b> , 2018	2
<b>Lycées</b> , 2018	1

<b>Nombre d'emplacements terrains de grands jeux</b> , 2018	4
---	---

<b>Nombre de marchés hebdomadaires</b> , 2018	2
<b>Hypermarchés et Supermarchés</b> <sup>(6)</sup> , 2017	0+4
<b>Superettes et Commerces alimentaires</b> <sup>(6)</sup> , 2017	2+3

<b>Nombre Médecins omnipraticiens</b> <sup>(7)</sup> , 2018	26
---	----

## Sources

(1) Insee-RP 2016 ; (2) PERVAL 2017 ; (3) CNAM-Insee 2016 ; (4) CNAF-Insee 2017 ; (5) Pôle Emploi 2018 ; (6) SIRENE 2017 ; (7) BPE, 2018 ; (8) INSEE-Tourisme 2019 ; (9) Fichiers fonciers 2016  
Autres sources : Toulouse Métropole et Mairie de Toulouse.  
(10) En % du nombre de "ménages avec famille".



# TOURNEFEUILLE

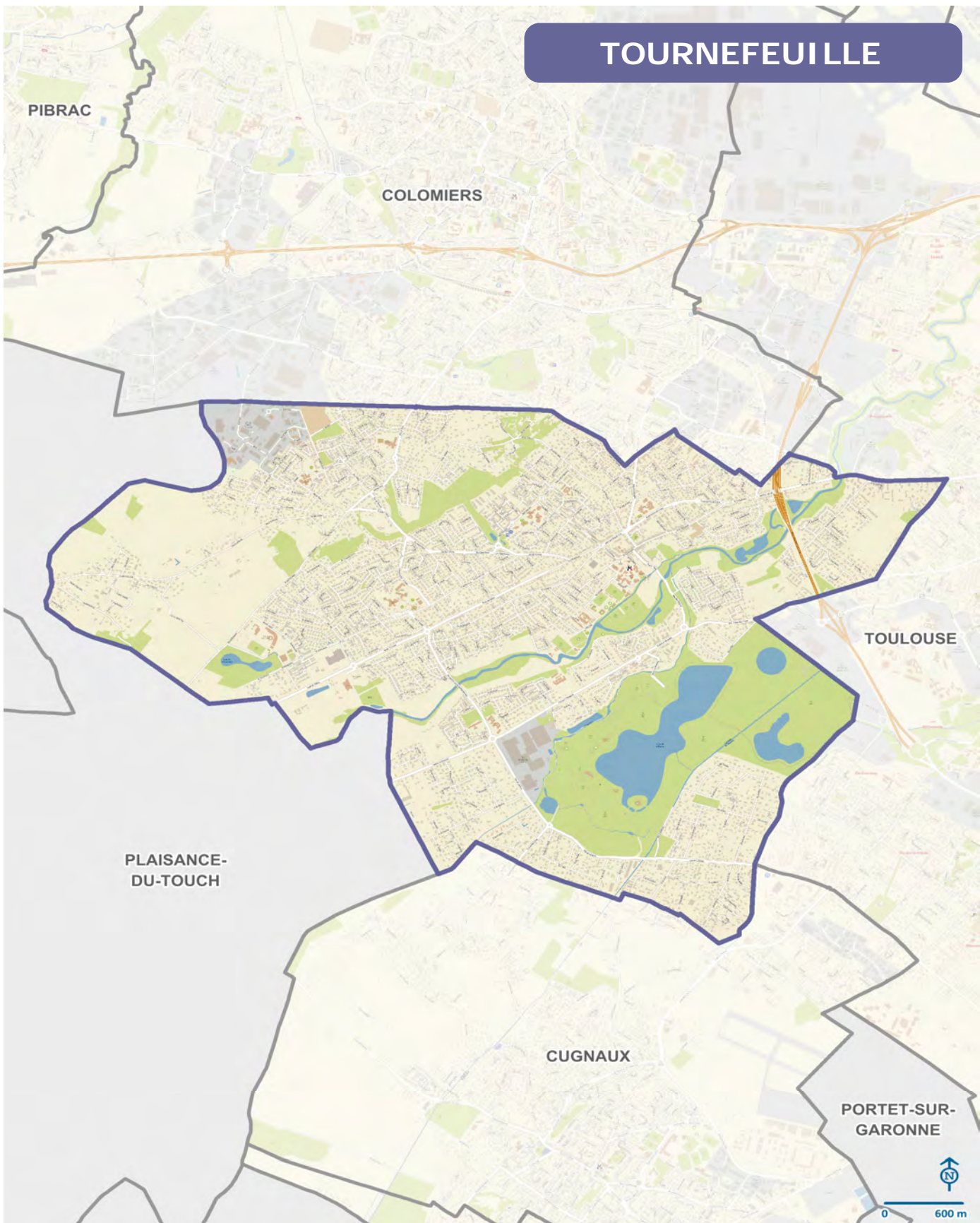

# L'UNION



## Population et territoire

<b>Population</b> , en 2016, hab <sup>(1)</sup>	11 660
- Dont part des moins de 20 ans, en %	19,6
- Dont part des 65 ans ou plus, en %	30,7
<b>Variation de la population</b>	
- Progression 2011-2016, en % <sup>(1)</sup>	-1,1
- Nombre de naissances entre le 01/01/2011 et le 01/01/2016	419
- Nombre de décès entre 01/01/2011 et le 01/01/2016	600
- Nombre de naissances en 2017	85
- Nombre de décès en 2017	140

## Population et scolarisation, en 2016, nombre<sup>(1)</sup>

- Effectif des 0-2 ans	260
- Nombre des 2-5 ans scolarisés	308
- Nombre des 6-10 ans scolarisés	573
- % d'étudiants (18/29 ans) dans la population totale	3,9

<b>Superficie brute</b> , en ha	680
<b>Densité brute de population</b> , en 2016, en hab/ha	17,2
<b>Part des espaces naturels, agricoles et forestiers (NAF)</b> <sup>(9)</sup>	18,2

## Économie - Emploi

<b>Nombre d'emplois au lieu de travail</b> , en 2016 <sup>(1)</sup>	5 549
- Dont emplois à temps complet	4 755
- Dont emplois à temps partiel	794

<b>Nombre d'actifs résidents</b> <sup>(1)</sup>	4 925
en 2016 population active 15-64 ans	

<b>Taux de chômage</b> <sup>(1)</sup>	9,7
en 2016 au sens du recensement (RP)	

<b>Nombre d'inscrits Pôle Emploi cat. ABC</b> , en déc. 2018 <sup>(5)</sup>	860
---	-----

<b>% de cadres et prof. supérieures dans la population</b>	12,3
en % de la population de + de 15 ans en 2016 <sup>(1)</sup>	

## Mobilité et déplacements

<b>Nombre d'arrêts de bus</b>	55
<b>Modes de transport des actifs occupés (15 ans ou +), en 2016<sup>(1)</sup></b>	
- % des actifs occupés utilisant les TC (bus, métro, tram)	12,2
- % des actifs occupés utilisant un véhicule à deux roues	5,4
- % des actifs occupés utilisant la voiture	76,5
- % des actifs occupés utilisant la marche	2,4
- % des actifs occupés sans usage de transport	3,5

## Habitat - Logement - Famille

<b>Logements</b> , nombre total en 2016 <sup>(1)</sup>	5 530
- Solde entre 2011 et 2016, en nombre	134
<b>% logt individuel</b> , en % du nombre de rés. principales 2016 <sup>(1)</sup>	85,4
<b>% de propriétaires occupants</b> , en % du nombre de RP 2016 <sup>(1)</sup>	77,2
<b>Nombre moyen d'occupants par logement</b> , 2016 <sup>(1)</sup>	
- Chez les propriétaires (RP), en nombre	2,2
- Chez les locataires (RP), en nombre	2,3
<b>Nombre de transactions immobilières</b> , en 2017 <sup>(2)</sup>	
- Appartements / Maisons	48 / 107

En % du nombre de ménages, 2016<sup>(1)</sup> :

<b>ménages imposés</b>	68,2
<b>ménages installés depuis - de 2 ans</b>	8,0
<b>ménages disposant d'au moins 1 parking</b>	88,7
<b>ménages de 1 personne</b>	27,9
<b>ménages dont le référent est retraité</b>	40,1
<b>ménages avec famille monoparentale</b> <sup>(10)</sup>	12,7

<b>Nombre d'allocataires CAF</b> , 2017 <sup>(4)</sup>	1 442
--	-------

<b>Taux de pauvreté 2016</b> , en % <sup>(1)</sup>	6,6
--	-----

## Services et équipements

<b>Écoles maternelles</b> , 2018	3
<b>Écoles élémentaires</b> , 2018	3
<b>Collèges</b> , 2018	1

<b>Nombre d'emplacements terrains de grands jeux</b> , 2018	3
---	---

<b>Nombre de marchés hebdomadaires</b> , 2018	2
<b>Hypermarchés et Supermarchés</b> <sup>(6)</sup> , 2017	0+5
<b>Superettes et Commerces alimentaires</b> <sup>(6)</sup> , 2017	0+1

<b>Nombre Médecins omnipraticiens</b> <sup>(7)</sup> , 2018	11
---	----

<b>Capacité en hébergement touristique</b> <sup>(8)</sup> , 2019	
- Nombre d'hôtels / Nombre de chambres	4 / 211

### Sources

(1) Insee-RP 2016 ; (2) PERVAL 2017 ; (3) CNAM-Insee 2016 ; (4) CNAF-Insee 2017 ; (5) Pôle Emploi 2018 ; (6) SIRENE 2017 ; (7) BPE 2018 ; (8) INSEE-Tourisme 2019 ; (9) Fichiers fonciers 2016  
Autres sources : Toulouse Métropole et Mairie de Toulouse.  
(10) En % du nombre de "ménages avec famille".

# L'UNION

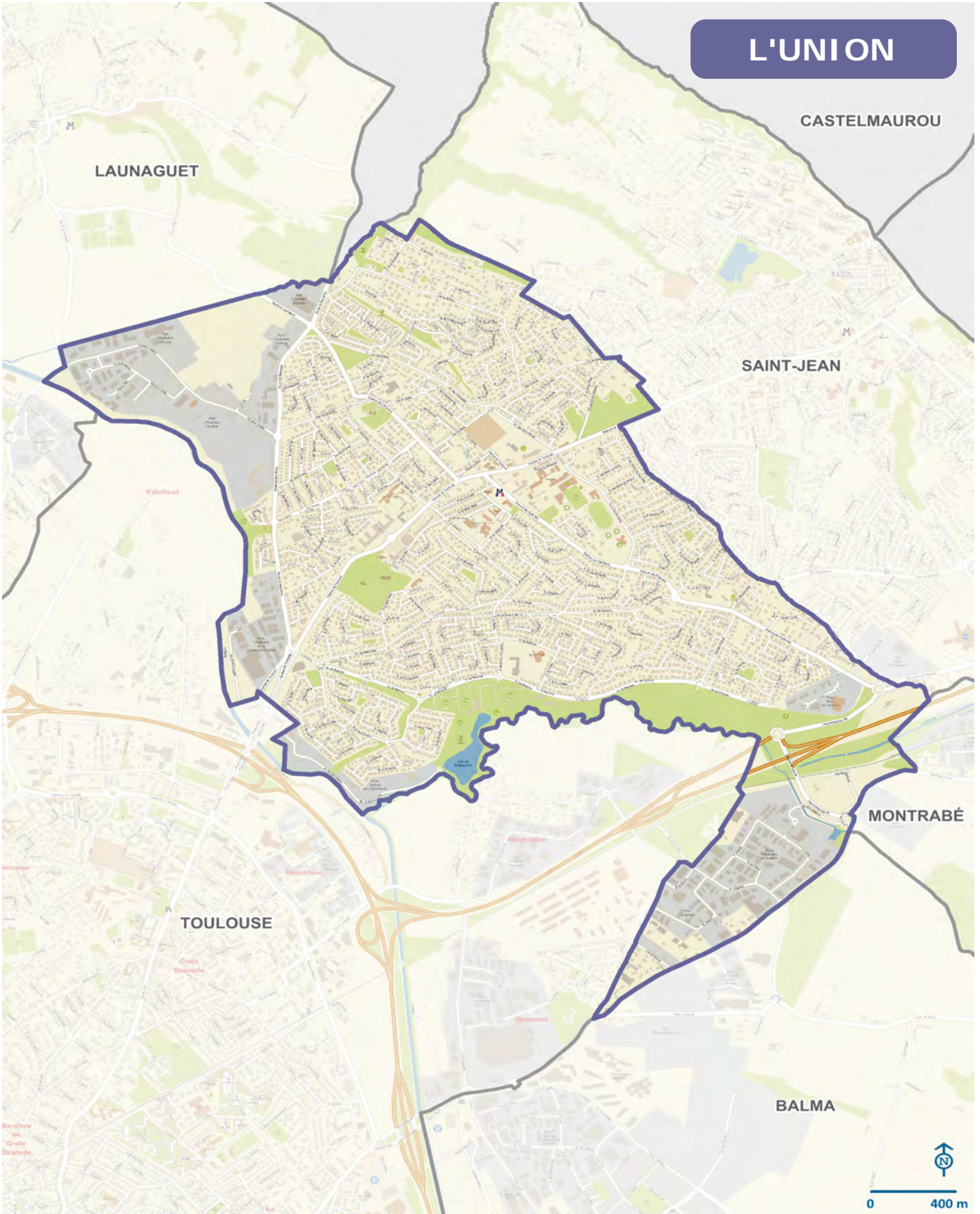

# VILLENEUVE-TOLOSANE



## Population et territoire

<b>Population, en 2016, hab<sup>(1)</sup></b>	<b>9 453</b>
- Dont part des moins de 20 ans, en %	25,5
- Dont part des 65 ans ou plus, en %	20,0
<b>Variation de la population</b>	
- Progression 2011-2016, en % <sup>(1)</sup>	8,1
- Nombre de naissances entre le 01/01/2011 et le 01/01/2016	517
- Nombre de décès entre 01/01/2011 et le 01/01/2016	341
- Nombre de naissances en 2017	123
- Nombre de décès en 2017	71

## Population et scolarisation, en 2016, nombre<sup>(1)</sup>

- Effectif des 0-2 ans	351
- Nombre des 2-5 ans scolarisés	363
- Nombre des 6-10 ans scolarisés	626
- % d'étudiants (18/29 ans) dans la population totale	3,9

<b>Superficie brute, en ha</b>	<b>510</b>
<b>Densité brute de population, en 2016, en hab/ha</b>	<b>18,6</b>
<b>Part des espaces naturels, agricoles et forestiers (NAF)<sup>(9)</sup></b>	<b>23,7</b>

## Économie - Emploi

<b>Nombre d'emplois au lieu de travail, en 2016<sup>(1)</sup></b>	<b>1 731</b>
- Dont emplois à temps complet	1 393
- Dont emplois à temps partiel	338

<b>Nombre d'actifs résidents<sup>(1)</sup></b>	<b>4 489</b>
en 2016 population active 15-64 ans	

<b>Taux de chômage<sup>(1)</sup></b>	<b>11,0</b>
en 2016 au sens du recensement (RP)	

<b>Nombre d'inscrits Pôle Emploi cat. ABC, en déc. 2018<sup>(5)</sup></b>	<b>910</b>
---	------------

<b>% de cadres et prof. supérieures dans la population</b>	<b>9,5</b>
en % de la population de + de 15 ans en 2016 <sup>(1)</sup>	

## Mobilité et déplacements

<b>Nombre d'arrêts de bus</b>	<b>21</b>
-------------------------------	-----------

<b>Modes de transport des actifs occupés (15 ans ou +), en 2016<sup>(1)</sup></b>	
- % des actifs occupés utilisant les TC (bus, métro, tram)	7,5
- % des actifs occupés utilisant un véhicule à deux roues	5,0
- % des actifs occupés utilisant la voiture	82,3
- % des actifs occupés utilisant la marche	2,2
- % des actifs occupés sans usage de transport	3,0

## Habitat - Logement - Famille

<b>Logements, nombre total en 2016<sup>(1)</sup></b>	<b>4 238</b>
- Solde entre 2011 et 2016, en nombre	470
<b>% logt individuel, en % du nombre de rés. principales 2016<sup>(1)</sup></b>	<b>75,8</b>
<b>% de propriétaires occupants, en % du nombre de RP 2016<sup>(1)</sup></b>	<b>65,5</b>
<b>Nombre moyen d'occupants par logement, 2016<sup>(1)</sup></b>	
- Chez les propriétaires (RP), en nombre	2,4
- Chez les locataires (RP), en nombre	2,2
<b>Nombre de transactions immobilières, en 2017<sup>(2)</sup></b>	
- Appartements / Maisons	85 / 62

En % du nombre de ménages, 2016<sup>(1)</sup> :

<b>ménages imposés</b>	<b>58,7</b>
<b>ménages installés depuis - de 2 ans</b>	<b>15,3</b>
<b>ménages disposant d'au moins 1 parking</b>	<b>85,0</b>
<b>ménages de 1 personne</b>	<b>29,2</b>
<b>ménages dont le référent est retraité</b>	<b>28,6</b>
<b>ménages avec famille monoparentale<sup>(10)</sup></b>	<b>17,4</b>

<b>Nombre d'allocataires CAF, 2017<sup>(4)</sup></b>	<b>nc</b>
--	-----------

<b>Taux de pauvreté 2016, en %<sup>(1)</sup></b>	<b>9,5</b>
--	------------

## Services et équipements

<b>Écoles maternelles, 2018</b>	<b>2</b>
<b>Écoles élémentaires, 2018</b>	<b>2</b>
<b>Collèges, 2018</b>	<b>1</b>

<b>Nombre d'emplacements terrains de grands jeux, 2018</b>	<b>1</b>
--	----------

<b>Nombre de marchés hebdomadaires, 2018</b>	<b>2</b>
--	----------

<b>Nombre Médecins omnipraticiens<sup>(7)</sup>, 2018</b>	<b>9</b>
---	----------

<b>Capacité en hébergement touristique<sup>(8)</sup>, 2019</b>	
- Nombre d'hôtels / Nombre de chambres	1 / 7

### Sources

(1) Insee-RP 2016 ; (2) PERVAL 2017 ; (3) CNAM-Insee 2016 ; (4) CNAF-Insee 2017 ; (5) Pôle Emploi 2018 ; (6) SIRENE 2017 ; (7) BPE 2018 ; (8) INSEE-Tourisme 2019 ; (9) Fichiers fonciers 2016  
Autres sources : Toulouse Métropole et Mairie de Toulouse.  
(10) En % du nombre de "ménages avec famille".

# VILLENEUVE-TOLOSANE





Toulouse Métropole



## Le Mémento Métropolitain

Est un recueil de données statistiques exprimées à l'échelle de chacune des 37 communes composant Toulouse Métropole, sous forme de fiches (consignant les principales variables mobilisables) livrées par ordre alphabétique à la suite de celle servant de référence pour Toulouse Métropole en son ensemble. Les mêmes informations sont donc accessibles pour chaque commune de la métropole, chaque fiche offrant ainsi un «zoom communal» au sein de Toulouse Métropole. La source comme la date de référence des données présentées sont systématiquement précisées.

Le Mémento Métropolitain paraît de façon annuelle à l'automne afin d'offrir une batterie actualisée de repères en matière de démographie, d'habitat, d'économie, de mobilité comme d'équipements de la métropole toulousaine.

Bonne lecture et bonnes investigations.



Faucon Pèlerin



2019

Les dernières publications de l'Observatoire Toulouse Métropole :



Publications accessibles également en téléchargement sur les sites internet :

- [www.toulouse-metropole.fr](http://www.toulouse-metropole.fr)  
Onglet "LA MÉTROPOLE" > En chiffres
- [www.toulouse.fr](http://www.toulouse.fr)  
Onglet "La Mairie" > découvrir la ville  
> Toulouse en chiffres